

Agenzia delle Entrate
CATASTO FABBRICATI
Ufficio Provinciale di
Milano

ELABORATO PLANIMETRICO

Compilato da:
Manzotti Roberto

Iscritto all'albo:
Geometri

Prov. Milano

N. 09397

Comune di Vaprio D'adda

Sezione: Foglio: 3

Particella: 1264

Protocollo n. MI0362341 del 07/08/2017

Tipo Mappale n. 351692 del 27/07/2017

Dimostrazione grafica dei subalterni

Scala 1 : 500

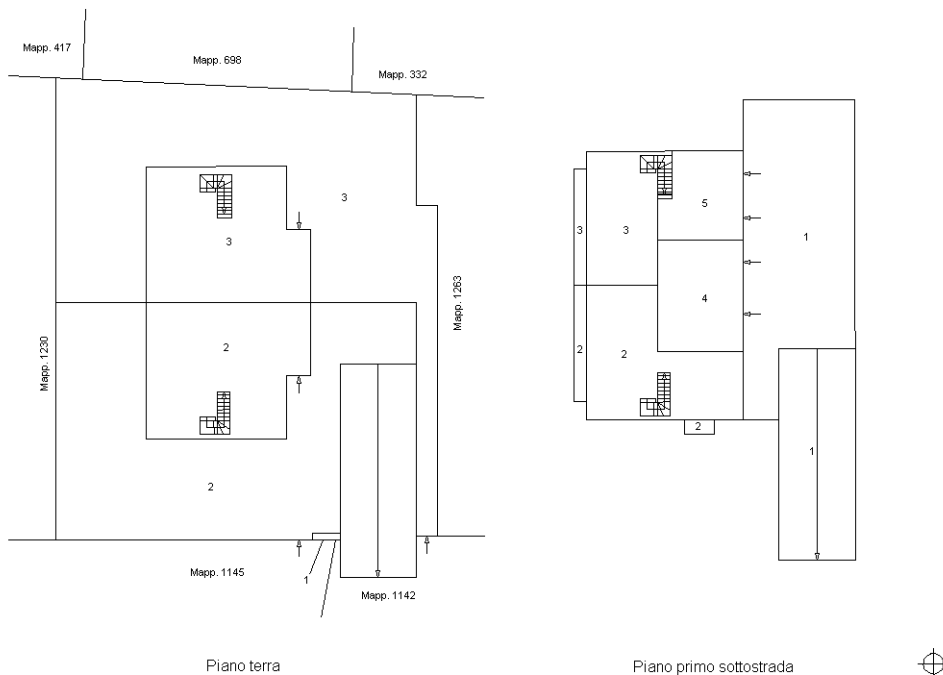

Catasto dei Fabbricati - Situazione al 20/06/2019 - Comune di VAPRIO D'ADDA (L667) - < Foglio: 3 - Particella: 1264 - Elaborato planimetrico >

Ultima planimetria in atti

**Agenzia delle Entrate
CATASTO FABBRICATI
Ufficio Provinciale di
Milano**

Dichiarazione protocollo n. MI0362341 del 07/08/2017

Planimetria di u.i.u. in Comune di Vaprio D'adda

Via Privata Delle Betulle

civ. SNC

Identificativi Catastali:

Sezione:
Foglio: 3
Particella: 1264
Subalterno: 3

Compilata da:
Manzotti Roberto
Iscritto all'albo:
Geometri

Prov. Milano

N. 09397

Scheda n. 1 Scala 1:200

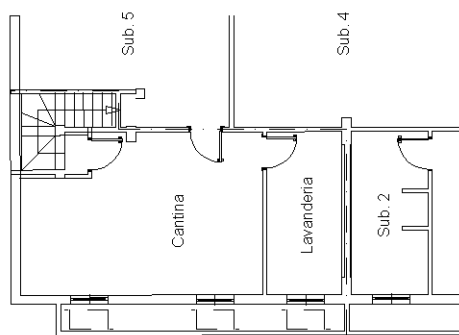

Piano primo sottostrada
H. 240

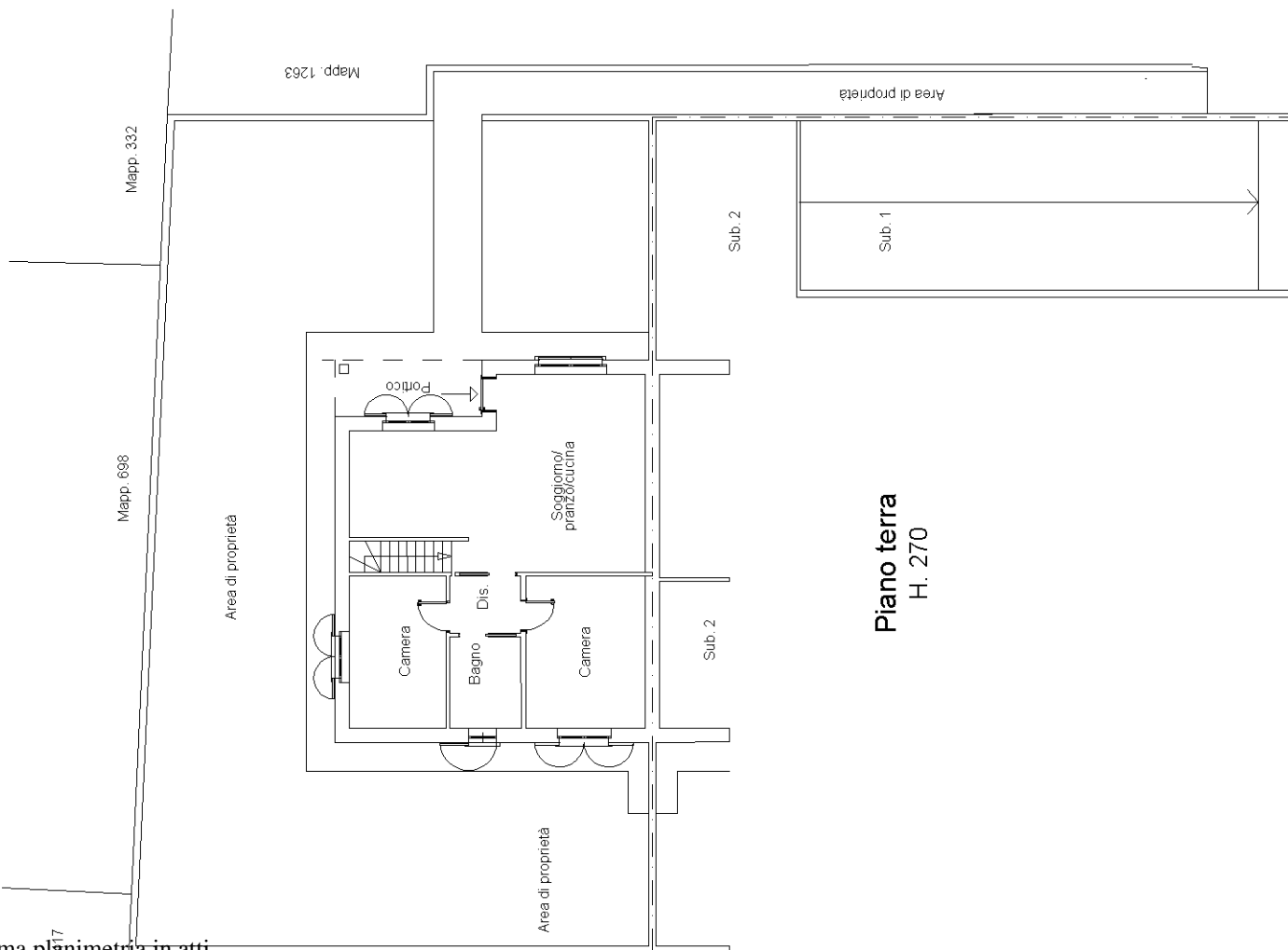

Piano terra
H. 270

Ultima planimetria in atti

**Agenzia delle Entrate
CATASTO FABBRICATI
Ufficio Provinciale di
Milano**

Dichiarazione protocollo n. MI0362341 del 07/08/2017

Planimetria di u.i.u. in Comune di Vaprio D'adda

Via Privata Delle Betulle

civ. SNC

Identificativi Catastali:

Sezione:

Foglio: 3

Particella: 1264

Subalterno: 5

Compilata da:

Manzotti Roberto

Iscritto all'albo:

Geometri

Prov. Milano

N. 09397

Scheda n. 1

Scala 1:200

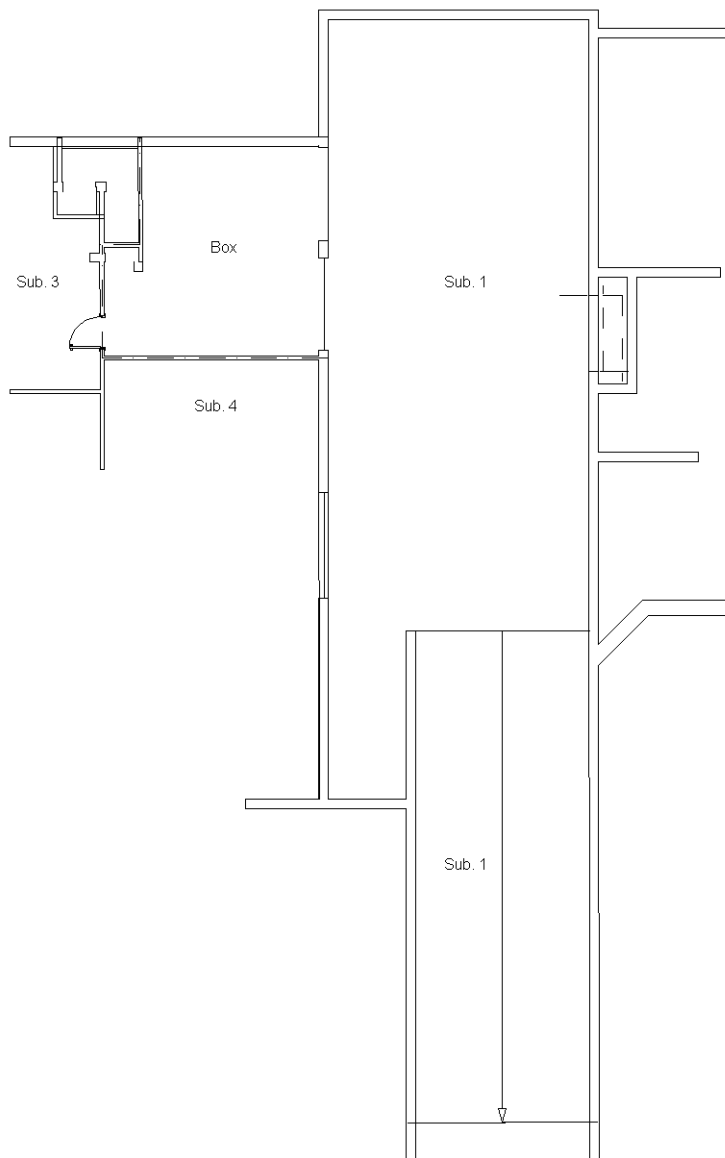

Piano primo sottostrada
H. 240



Catasto dei Fabbricati - Situazione al 17/06/2019 - Comune di VAPRIO D'ADDA (L667) - < Foglio: 3 - Particella: 1264 - Subalterno: 5 >
VIA PRIVATA DELLE BETULLE SNC piano: S1;

Ultima planimetria in atti