

## ALLEGATO 1.03



Arrivando dalla frazione Ciago



Arrivando da Sequals



Vista sud-est fabbricato ad uso abitazione



Vista sud-est fabbricato ad uso abitazione



Vista nord-ovest fabbricato ad uso abitazione



Vista nord-est fabbricato ad uso abitazione



Vista nord-ovest fabbricato ad uso abitazione



Vista retro accessorio sub 7



La cucina abitazione sub 4



L'ingresso comune abitazione sub 4 e scala al 1°P



Camera abitazione sub 4

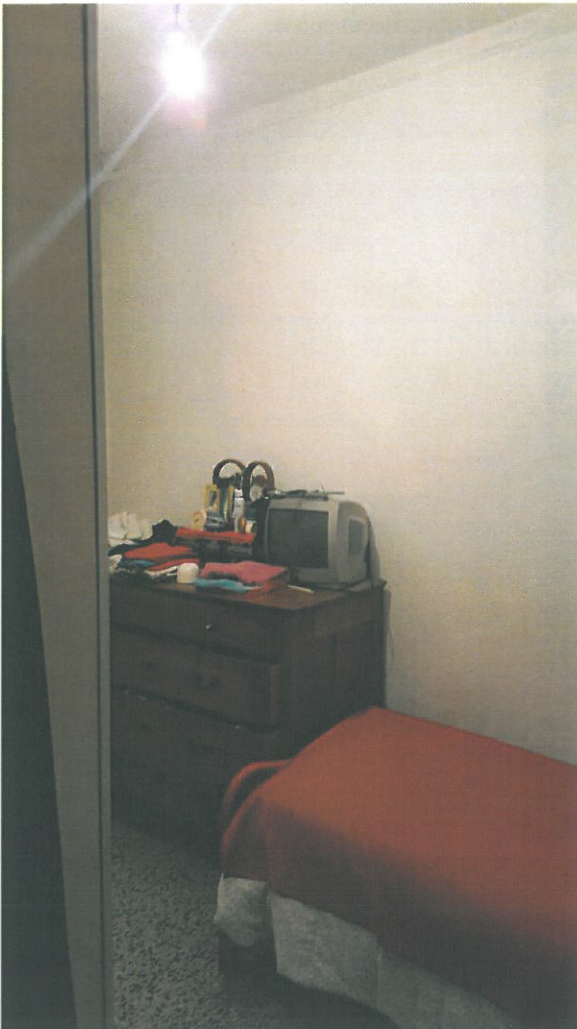

Camera abitazione sub



Il bagno abitazione sub 4



Corridoio comune al piano primo sub 4



Scala comune che conduce alla soffitta



Soffitta sub 4





Soffitta sub



Cantina sub 4



Cantina sub 4



Scala comune al piano interrato sub 4



Scala interna ingresso sub 5





Corridoio d'ingresso sub 5



Cucina sub 5



Soggiorno sub 5



Camera sub 5



Il bagno sub 5



La soffitta sub 5



La soffitta sub 5



Stalla sub 9 vista da sud



La stalla sub 9 vista da est



Il silos sub 10 visto da sud – gli estremi laterali sono abusivi





Lo sporto lato sud-ovest della stalla



L'interno della stalla sub 9



I locali annessi alla stalla sub 9





Il fienile sub 9





Struttura a lato silos sub 10 – da demolire



Rustico accessorio sub 8



Rustico accessorio sub 7





Il pollaio – costruzione abusiva -





I copertoni da smaltire



Ancora il rustico accessorio sub 7

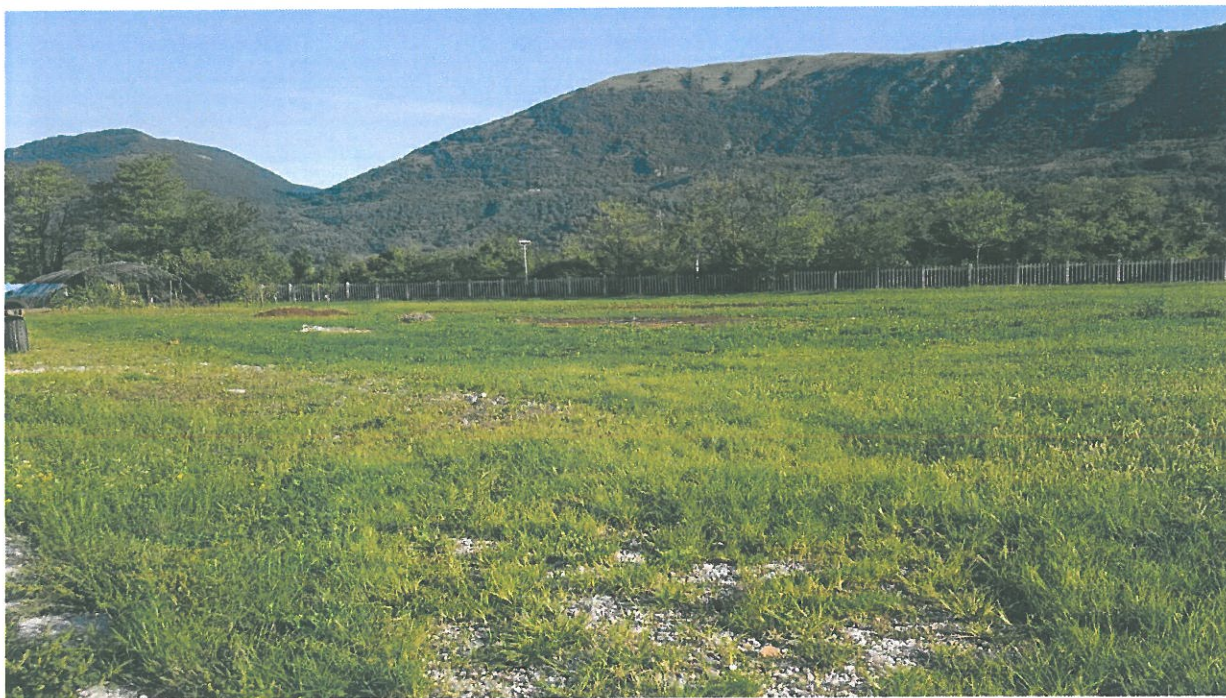

Corte pertinenziale stalla



Corte pertinenziale stalla





Corte pertinenziale stalla



F 22 mapp 191-192

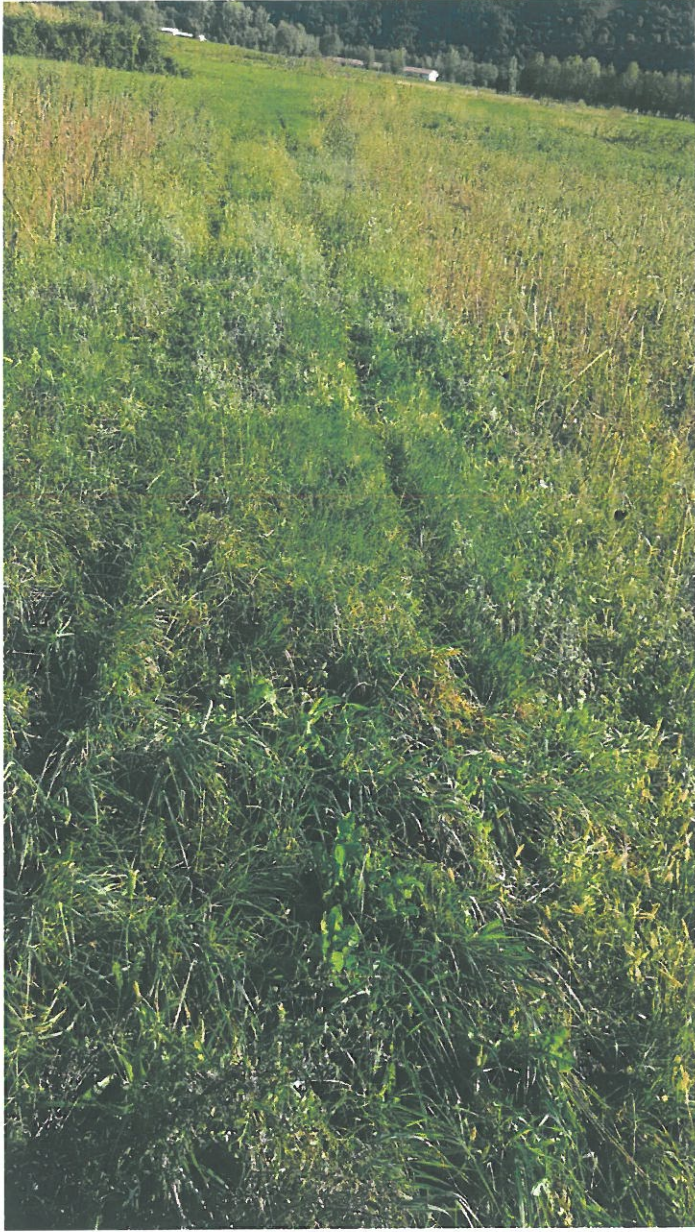

F 22 mapp 191-192



F 22 mapp 191-192



F 17 mapp 769

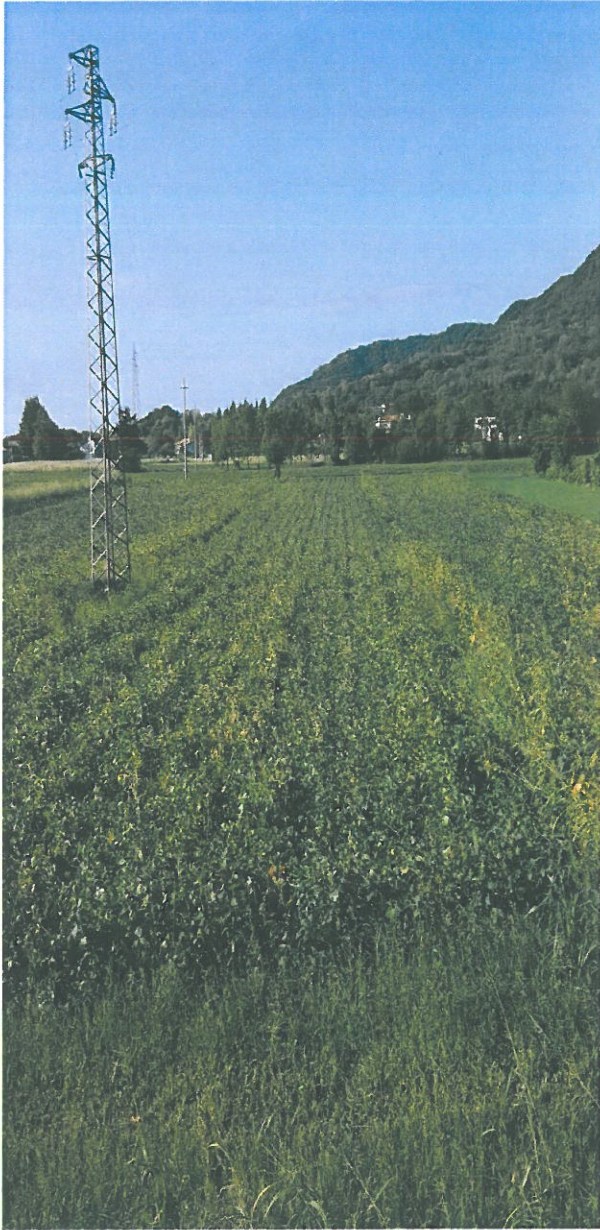

F 17 mapp 769



F 17 mapp 769 - la capezzagna d'accesso



F 7 mapp 75



F 10 mapp 31



F 9 mapp. 140-246



F 9 mapp. 140-246 la capezzagna d'accesso



F 9 mapp. 140-246





F 10 mapp. 212 stradiciola d'ingresso



F 10 mapp. 212

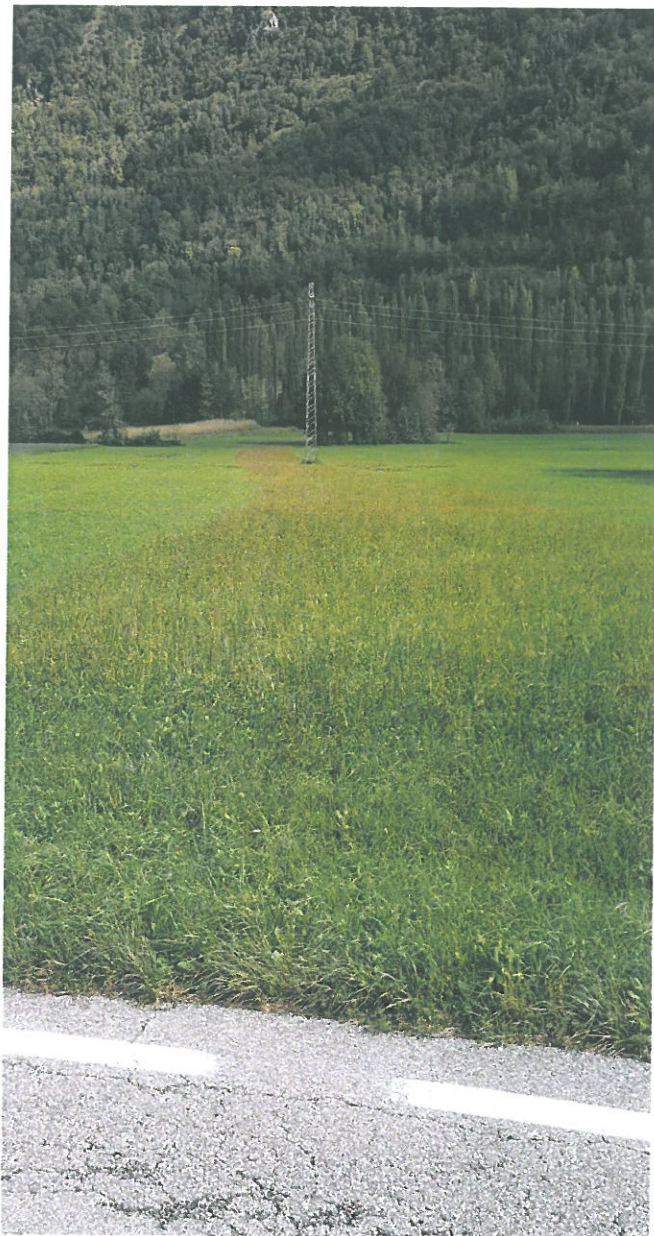

F 10 mapp. 212



F 8 mapp. 935



F 8 mapp. 935



F 8 mapp. 935

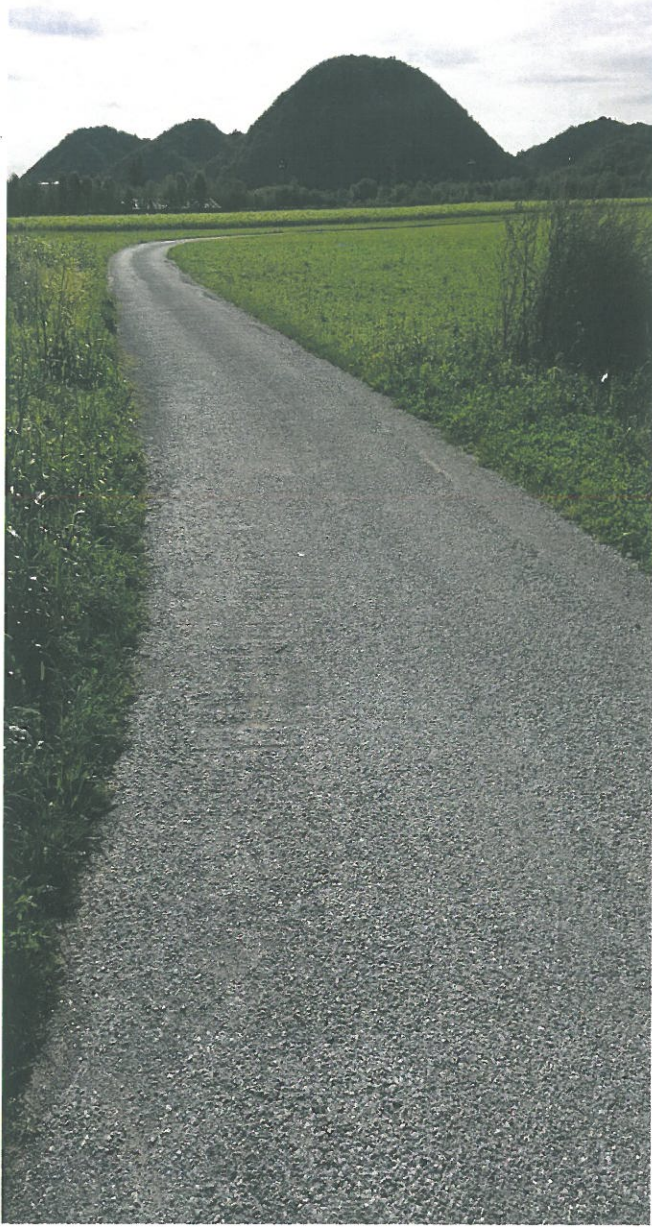

F 8 mapp. 815



f 8 mapp. 815



F 14 mapp. 153



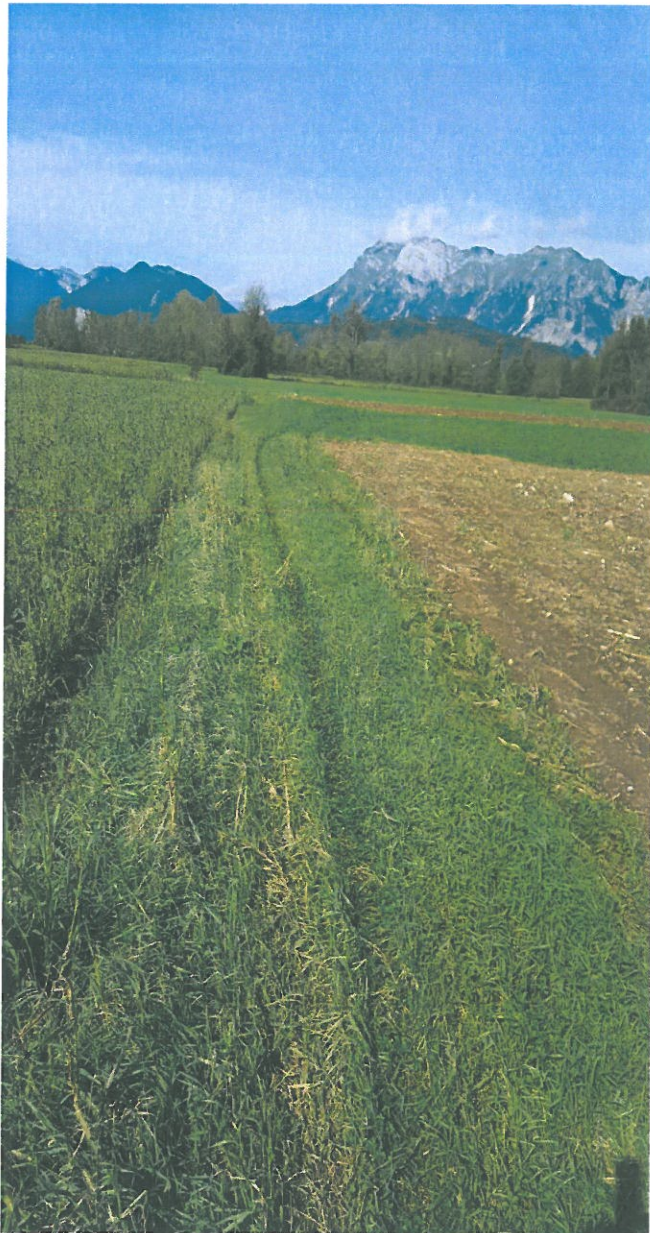

F 14 mapp. 153



F 17 mapp. 28



F 17 mapp. 28



F 13 mapp. 131-136



F 13 mapp. 131-136



F 13 mapp. 117-118



F 13 mapp. 117-118



F 13 mapp. 594



F 20 mapp. 267-53