

Ill.mo Signor Giudice dell'esecuzione

D.ssa Roberta Bolzoni

Nell'esecuzione immobiliare promossa da

**UNICREDIT S.P.A.**

*Contro*

**Allegato n. 6**

**Rilievo fotografico**

**N. 31 fotografie**

Il Perito

Dott. for. Monica Cairoli

**Monica Cairoli Dottore Forestale**

Via del Maglio 8/B

33170 PORDENONE

Tel.0434.1831761 Fax 0434.1831762

[cairoli.monica@gmail.com](mailto:cairoli.monica@gmail.com)

# PUNTI DI PRESA ESTERNI

Punti di presa esterni

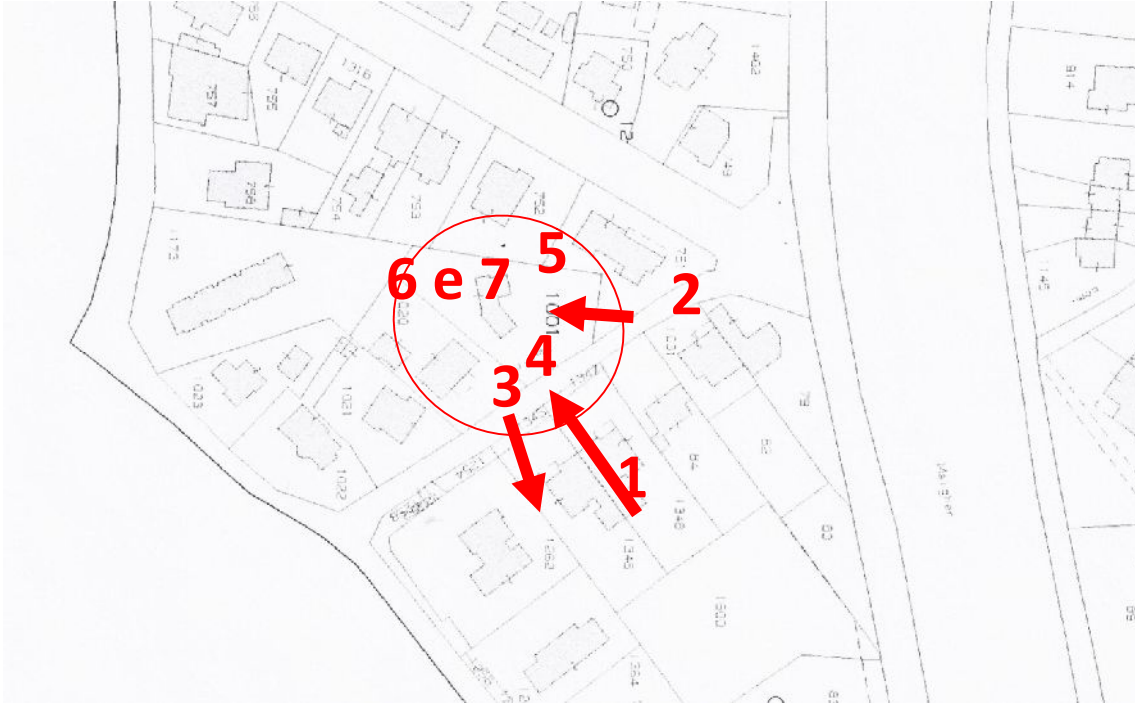



**Foto 1** Vista esterna fronte.



**Foto 2** Vista esterna



**Foto 3** Vista abitazioni circostanti



**Foto 4** vista giardino



**Foto 5** Patio esterno d'ingresso abitazione



**Foto 6-7** retro

# PUNTI DI PRESA INTERNI

## PIANO TERRA

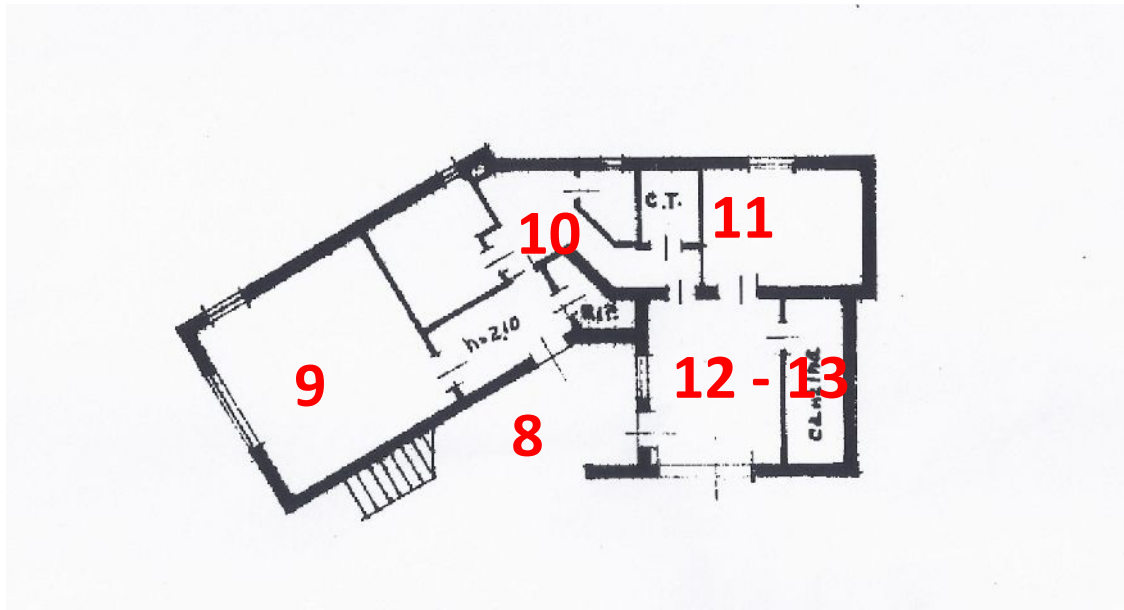

## PIANO PRIMO





Foto 8 Ingresso piano terra



Foto 9 Piano terra – adibito a cucina

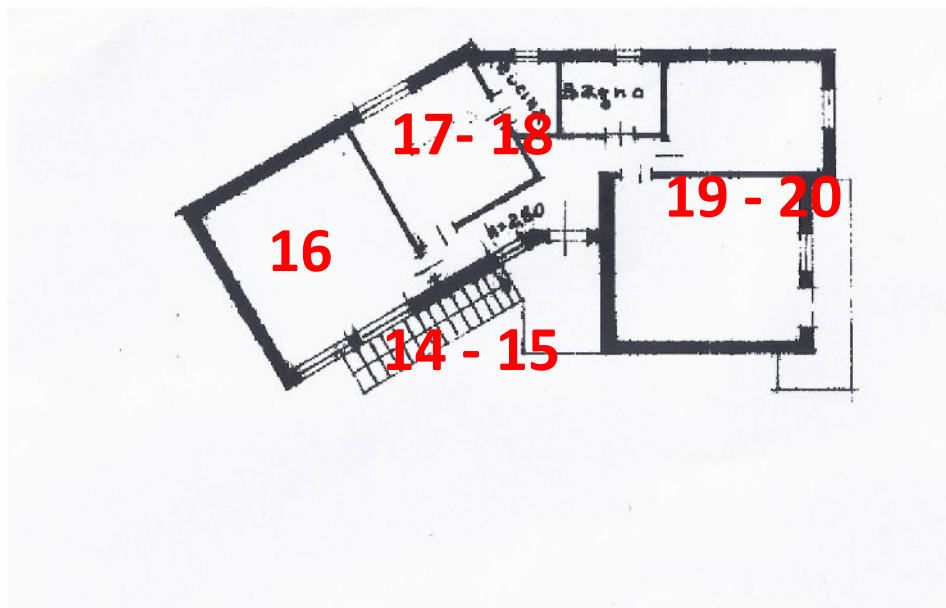

Foto 10 – bagno piano terra

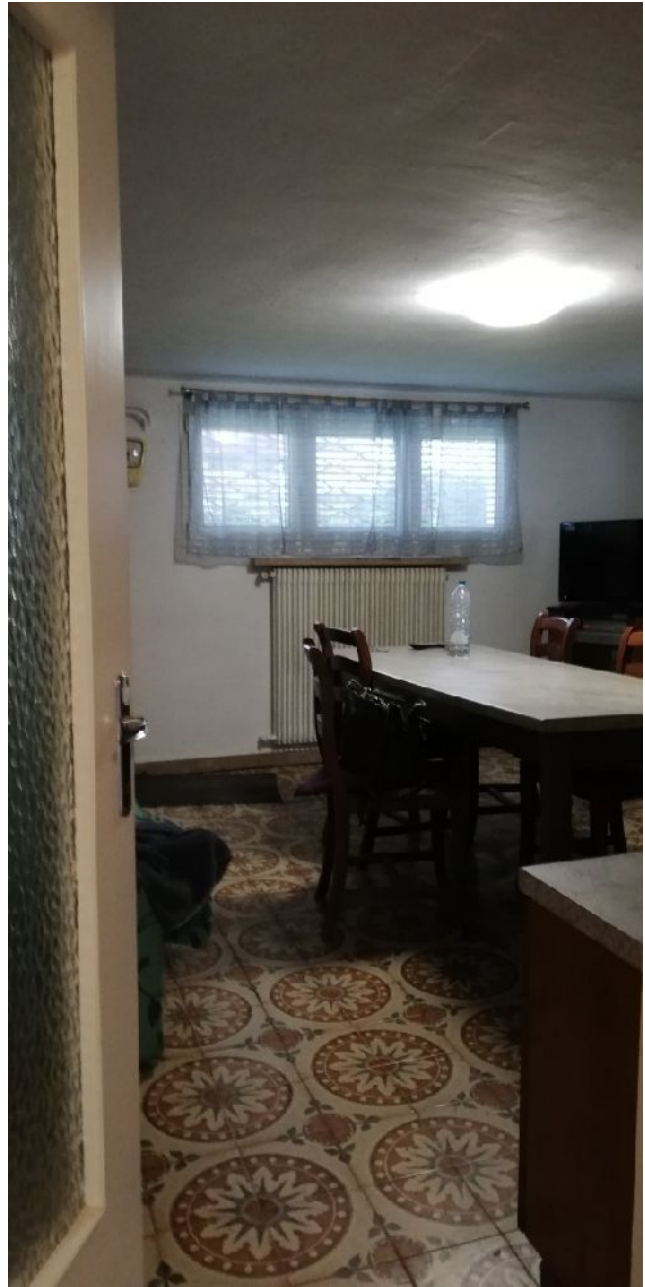

Foto 11 stanza piano terra





Foto 13 e 14 – cantina e vano caldaia

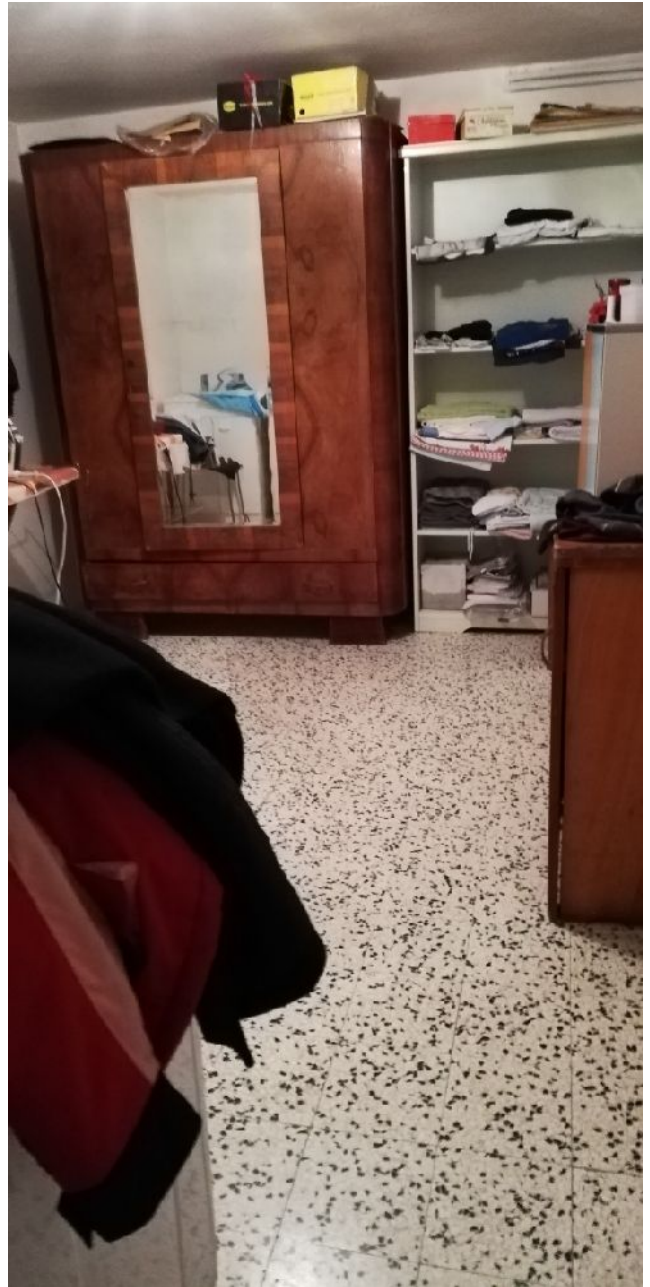

Foto 14 e 15 scala accesso primo piano e balaustra

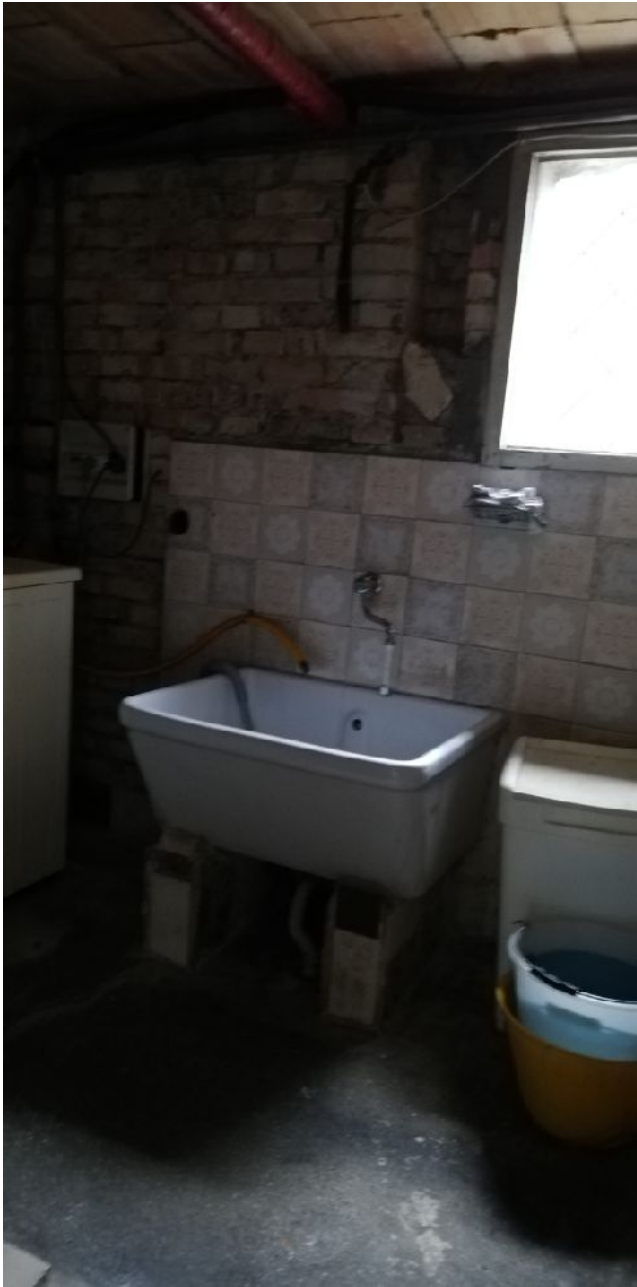

Foto 16 Sala piano prima

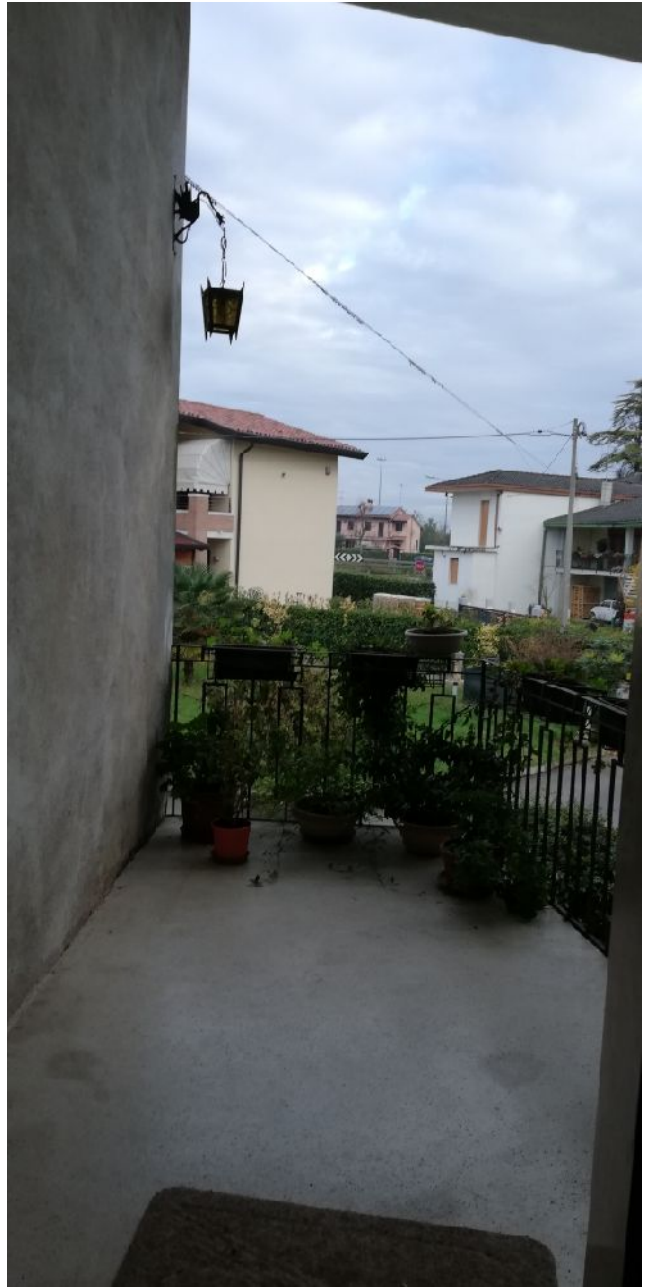

Foto 17 e 18 bagno e antibagno

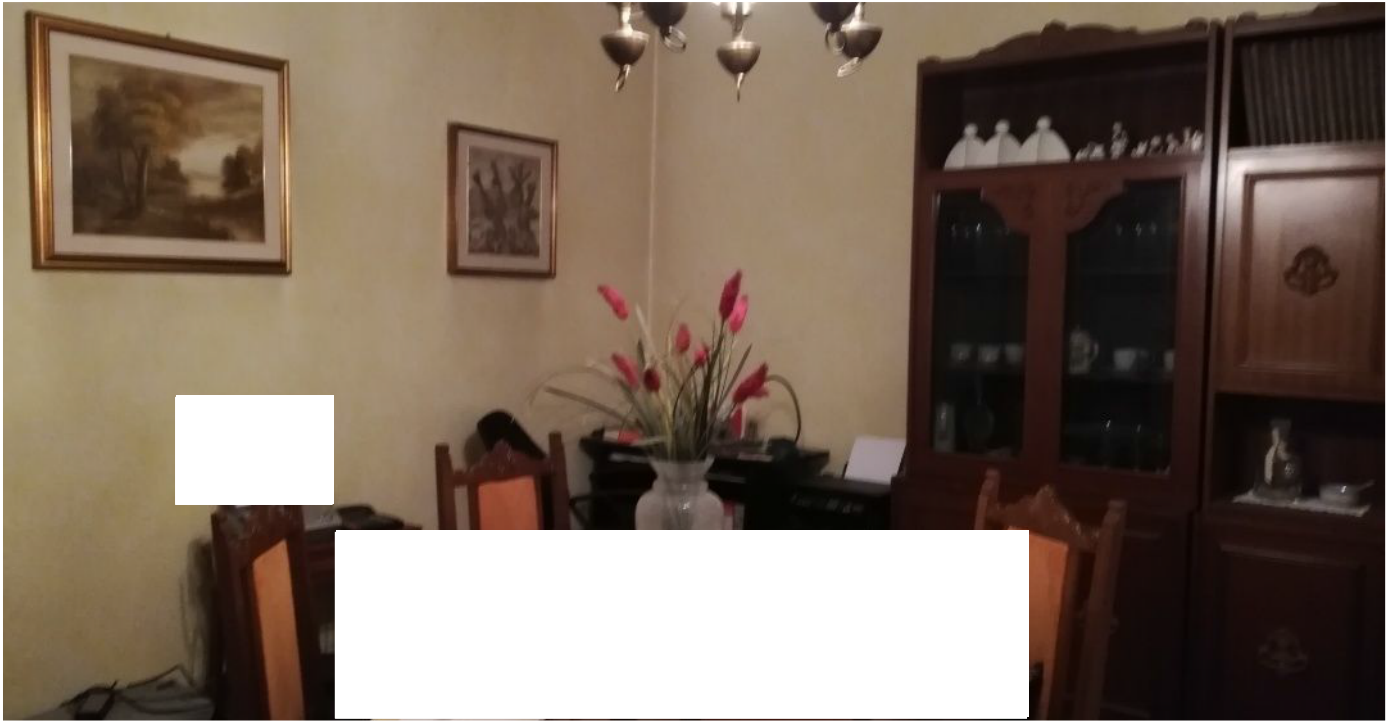

Foto 19 e 20 camere

DETTAGLI  
Foto da 21 a 31

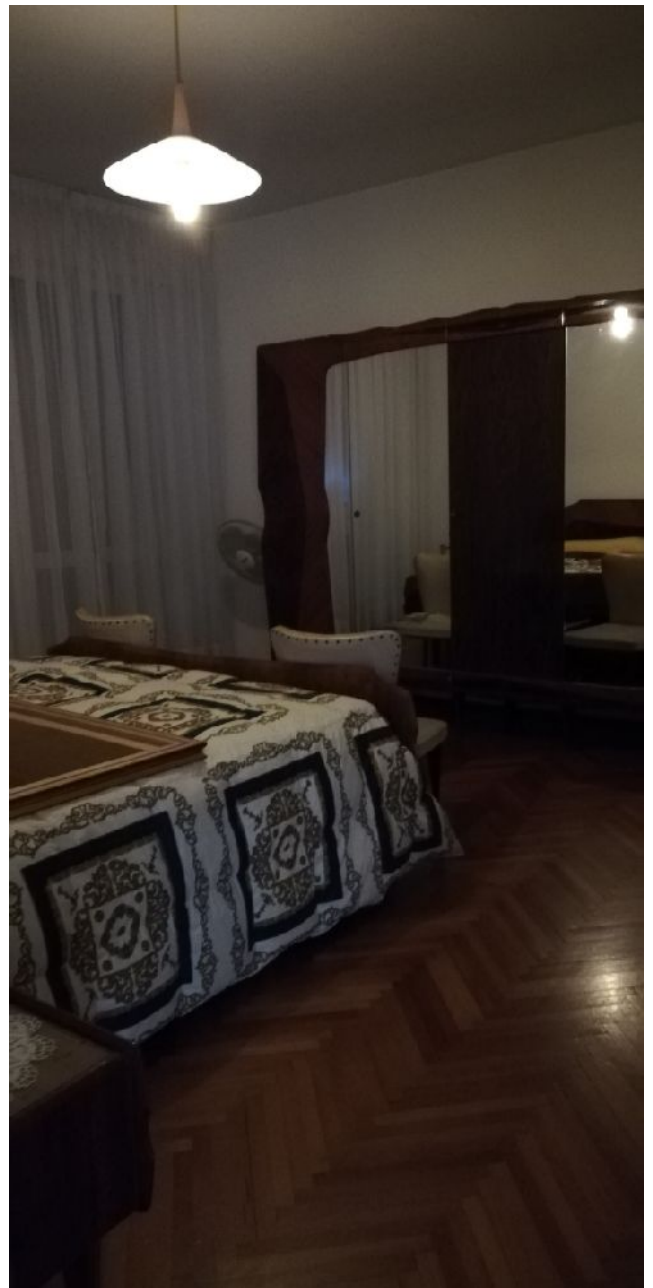