bruno lazzaroni
perito industriale edile
c.f. LZZBRN56L30I904J
p.i. 00222810939

Via Giuseppe Verdi n.2
33097 Spilimbergo (PN)
tel.042740431 fax 0427928200
studiobrunolazzaroni@gmail.com
bruno.lazzaroni@pec.eppi.it

Avanti al Tribunale di Pordenone

DOCUMENTAZIONE FOTOGRAFICA
(n.14 fotografie)

ESECUZIONE IMMOBILIARE RGE n.99/2019

promossa da:
contro:
G.E. dott. Roberta Bolzoni

Data: 31 Ottobre 2019

IL C.T.U.

ESTRATTO DEI LUOGHI DA GOOGLE MAPS

Comune di Maniago, Piazza Nicolò di Maniago n.28

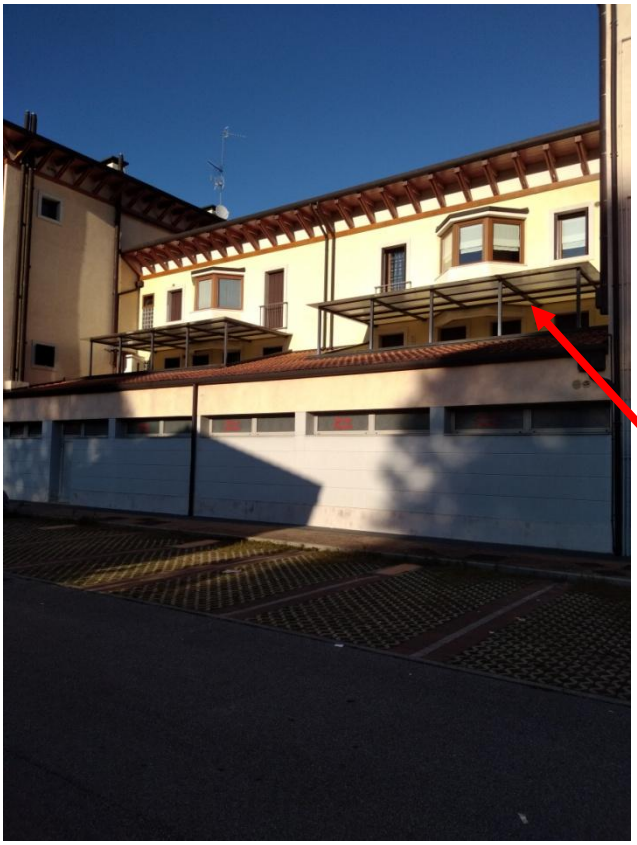

1

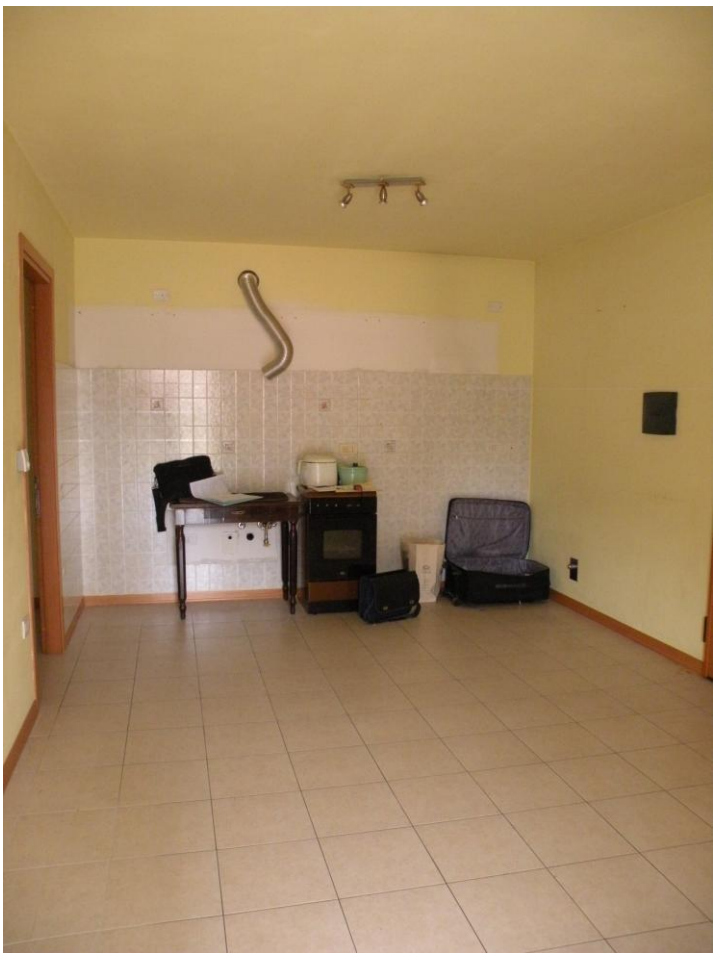

2

3

4

5

6

7

8

9

10

11

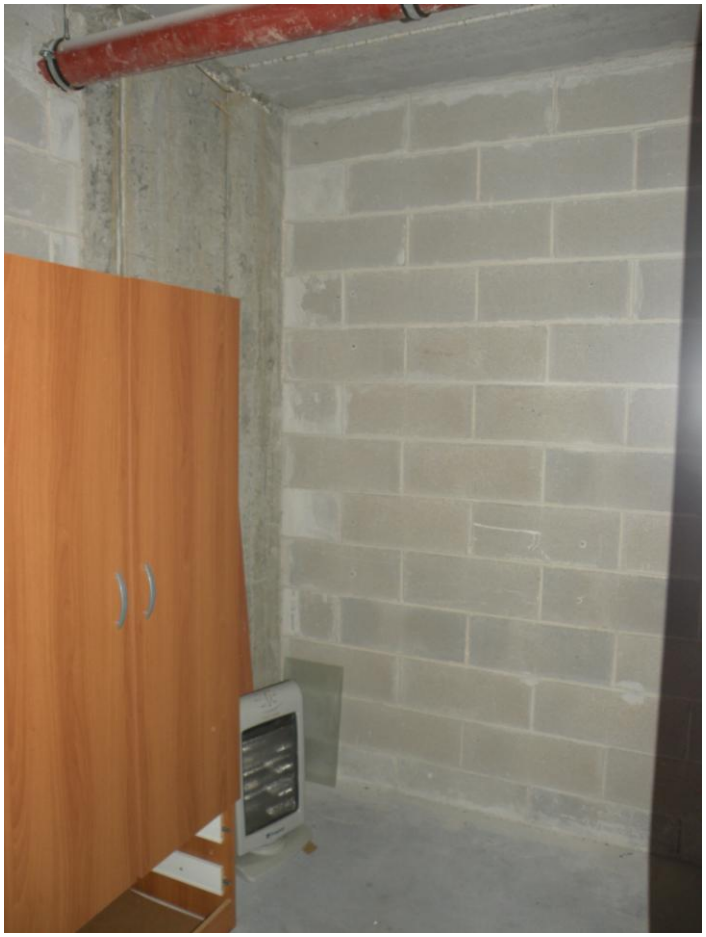

12

13

14