



FOTO 1 - Ingresso carraio e pedonale da Via G. Verdi n° 58 in CESATE



FOTO 2 - Ingresso all' edificio scala B dal vialetto condominiale

Giudice: Dott. GIACOMO PURICELLI
Custode: AVV. SIMONA ROMEO
Perito: Arch. Laura Nicoletta Bartoli



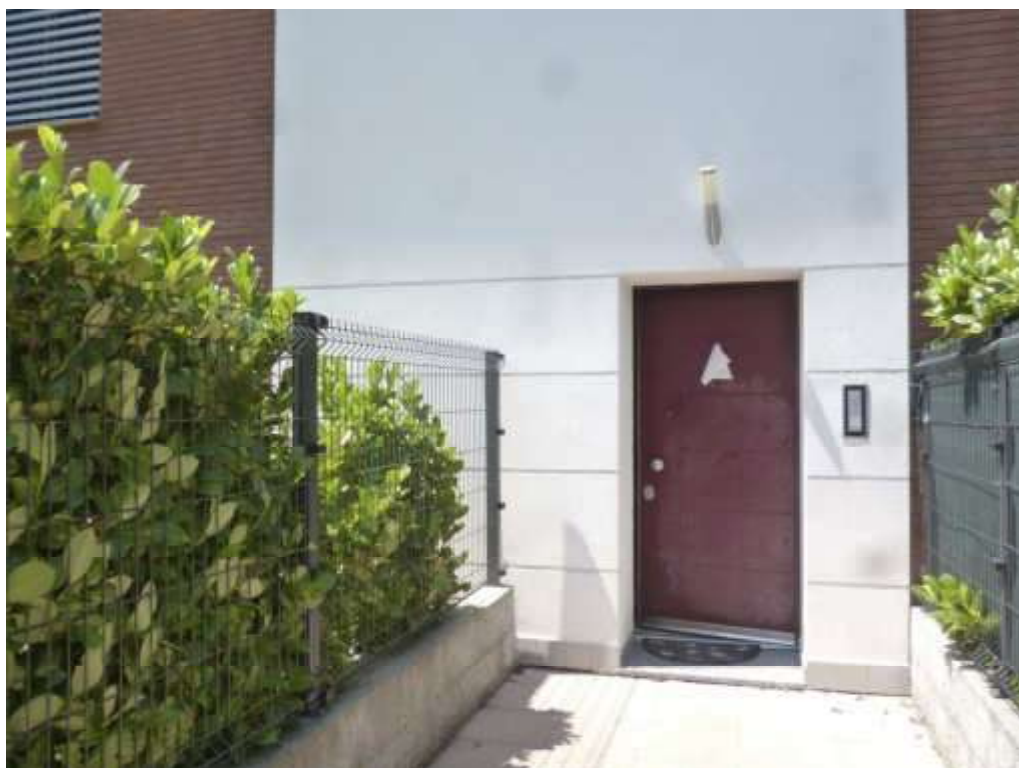

FOTO 3 - Rampa di ingresso ai box

ABITAZIONE SUB. 8



FOTO 4 - Ingresso all'abitazione Sub. 8

Giudice: Dott. GIACOMO PURICELLI
Custode: AVV. SIMONA ROMEO
Perito: Arch. Laura Nicoletta Bartoli





FOTO 5 - Porta di ingresso dal soggiorno/cucina



FOTO 6 - Soggiorno

Giudice: Dott. GIACOMO PURICELLI
Custode: AVV. SIMONA ROMEO
Perito: Arch. Laura Nicoletta Bartoli

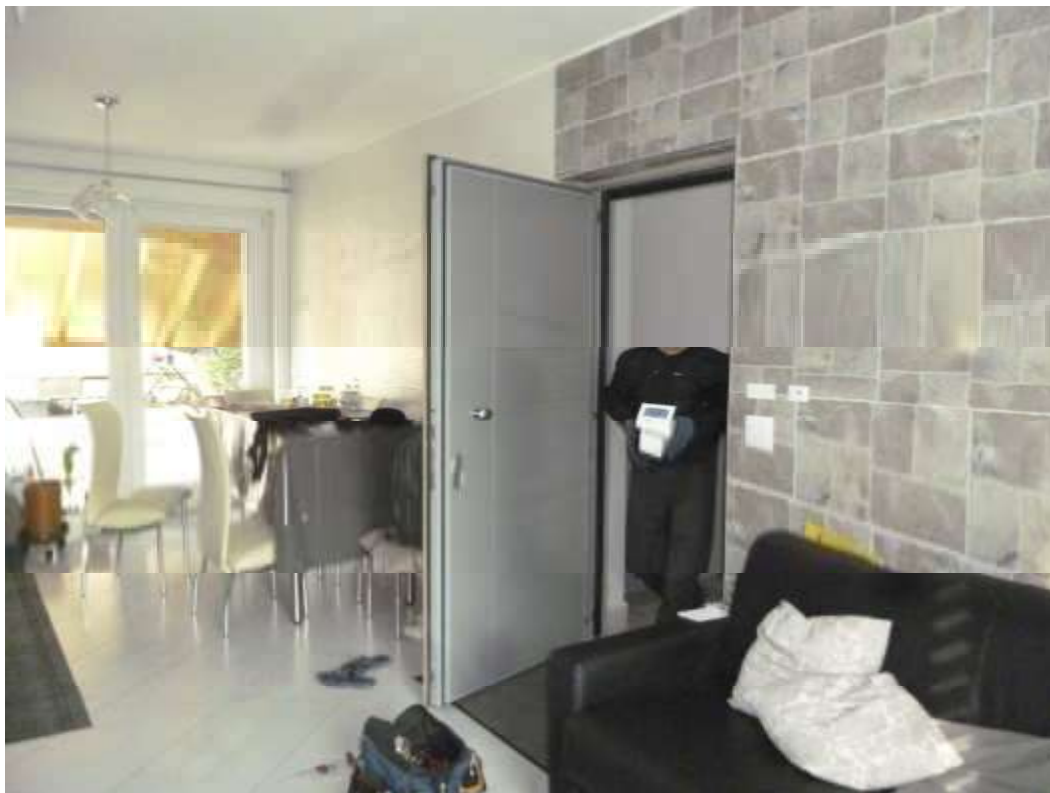



FOTO 7 - Cucina e soggiorno



FOTO 8 - Camera da letto

Giudice: Dott. GIACOMO PURICELLI
Custode: AVV. SIMONA ROMEO
Perito: Arch. Laura Nicoletta Bartoli





FOTO 9 - Ripostiglio, attualmente utilizzato come camera da letto



FOTO 10 - Bagno con doccia

Giudice: Dott. GIACOMO PURICELLI
Custode: AVV. SIMONA ROMEO
Perito: Arch. Laura Nicoletta Bartoli





FOTO 11 - Bagno con doccia



FOTO 12 - Scala di accesso al vano cantina dal giardino di pertinenza

Giudice: Dott. GIACOMO PURICELLI
Custode: AVV. SIMONA ROMEO
Perito: Arch. Laura Nicoletta Bartoli





FOTO 13 - Tettoia realizzata su giardino di pertinenza lato porticato cucina



FOTO 14 - Vano cantina attrezzato a cucina

Giudice: Dott. GIACOMO PURICELLI
Custode: AVV. SIMONA ROMEO
Perito: Arch. Laura Nicoletta Bartoli





FOTO 15 - Vano cantina Sub. 8, in evidenza porta di collegamento al Sub. 24

BOX SUB. 24



FOTO 16 - Box Sub. 24 a sinistra e Box Sub. 25 a destra.
La basculante del Sub. 24 è bloccata dal tamponamento interno.

Giudice: Dott. GIACOMO PURICELLI
Custode: AVV. SIMONA ROMEO
Perito: Arch. Laura Nicoletta Bartoli





FOTO 17 - Box (!) Sub. 24 con attuale unico accesso da vano cantina Sub. 8



FOTO 18 - Box (!) Sub. 24. Al posto della basculante un tamponamento con finestrella

Giudice: Dott. GIACOMO PURICELLI
Custode: AVV. SIMONA ROMEO
Perito: Arch. Laura Nicoletta Bartoli





FOTO 19 - Box (!) Sub. 24. Il bagno

BOX SUB. 25



FOTO 20 - Box Sub. 25, stato attuale: ingombro ed inaccessibile

Giudice: Dott. GIACOMO PURICELLI
Custode: AVV. SIMONA ROMEO
Perito: Arch. Laura Nicoletta Bartoli

