

MODULARIO
F. - Cat. S. T. - 315



MINISTERO DELLE FINANZE
DIREZIONE GENERALE DEL CATASTO E DEI SERVIZI TECNICI ERARIALI
NUOVO CATASTO EDILIZIO URBANO

Mod. B (Nuovo Catasto Edilizio Urbano)

Lire
20

(R. DECRETO-LEGGE 13 APRILE 1939, N. 659)

Planimetria dell'immobile situato nel Comune di Segrate Via Rivoltana 65
Ditta De Cesare Jolanda nata a Bonletha il 15-8-1904
Allegata alla dichiarazione presentata all'Ufficio Tecnico Erariale di Milano

Scheda n. 1071298
pianeta piano secondo

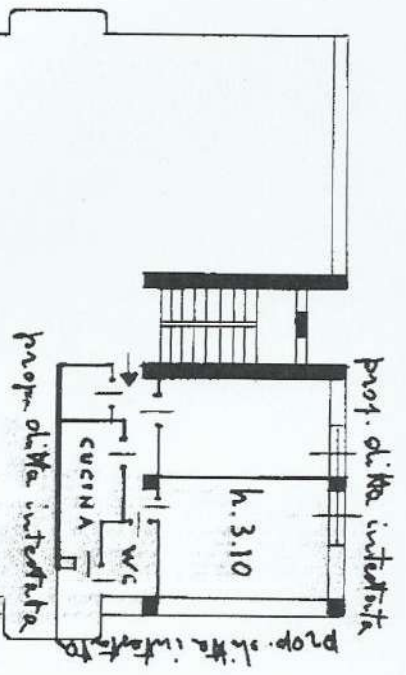

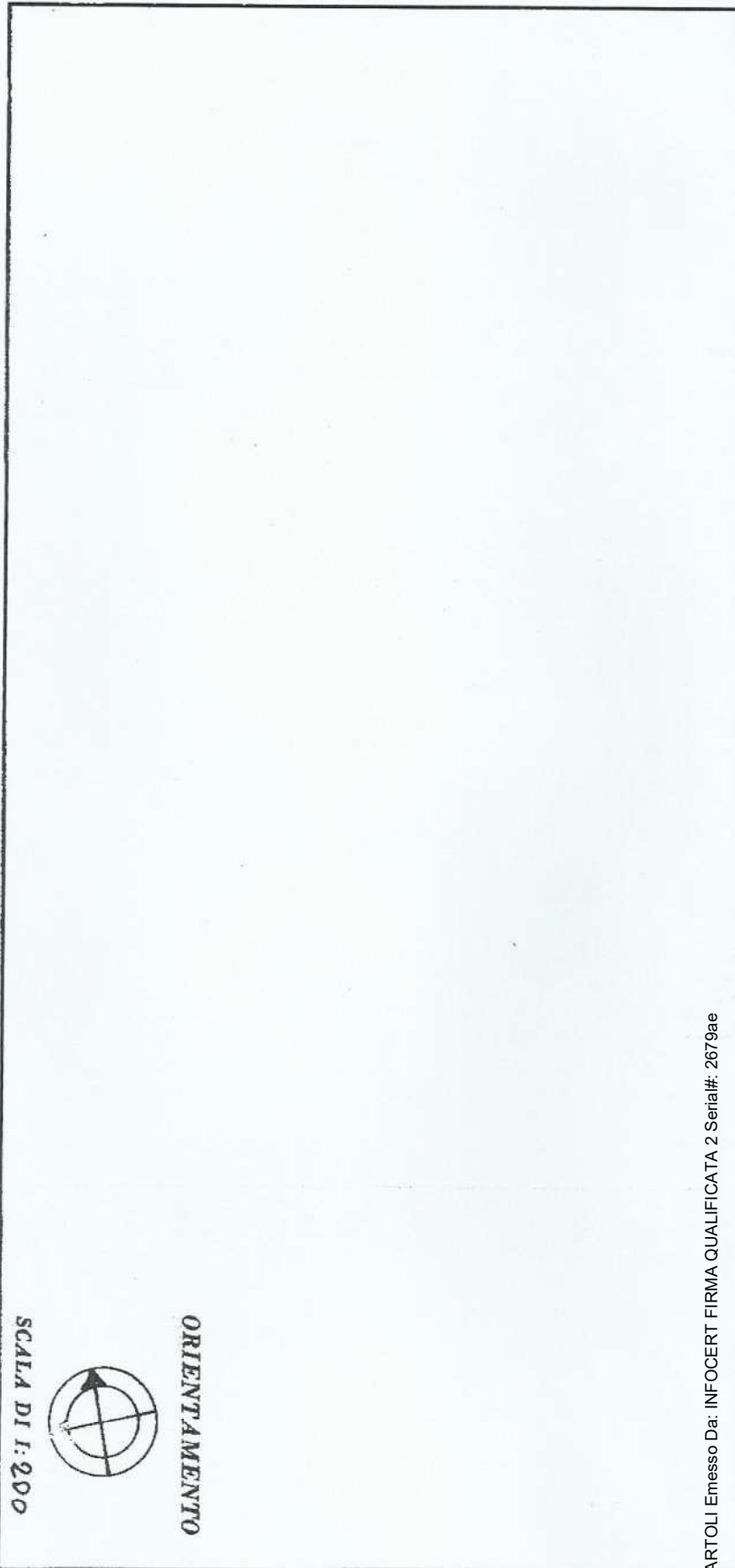

ORIENTAMENTO



SCALA DI 1:200

SPAZIO RISERVATO PER LE ANNOTAZIONI D'UFFICIO

DATA
PROT. No

907

16 MAR 1967

ISTITUTO POLIGRAFICO DELLO STATO

Compilata dal ing. Adolfo Lovati
(Titolo, nome e cognome del tecnico)

Iscritto all'Albo degli ingegneri n. 7214
della Provincia di Milano

DATA 2-5-67

Firma: Adolfo Lovati