

**Agenzia del Territorio
CATASTO FABBRICATI
Ufficio Provinciale di
Milano**

Dichiarazione protocollo n. MII042331 del 30/11/2007

Planimetria di u.i.u. in Comune di Masate

Via Salvador Allende

civ. SNC

Identificativi Catastali:

Sezione:

Foglio: 6

Particella: 51

Subalterno: 858

Compilata da:
Picenni Alessio

Iscritto all'albo:
Geometri

Prov. Bergamo

N. 3578

Scheda n. 1

Scala 1:200



PIANO TERRENO

Catasto dei Fabbricati - Situazione al 21/08/2018 - Comune di MASATE(F003) - < Foglio: 6 Particella: 51 - Subalterno 858 >
VIA SALVADOR ALLENDE SNC piano: T;

**Agenzia del Territorio
CATASTO FABBRICATI
Ufficio Provinciale di
Milano**

Dichiarazione protocollo n. MI1042331 del 30/11/2007

Planimetria di u.i.u. in Comune di Masate

Via Salvador Allende

civ. SNC

Identificativi Catastali:

Sezione:

Foglio: 6

Particella: 51

Subalterno: 876

Compilata da:
Picenni Alessio

Iscritto all'albo:
Geometri

Prov. Bergamo

N. 3578

Scheda n. 1

Scala 1:200

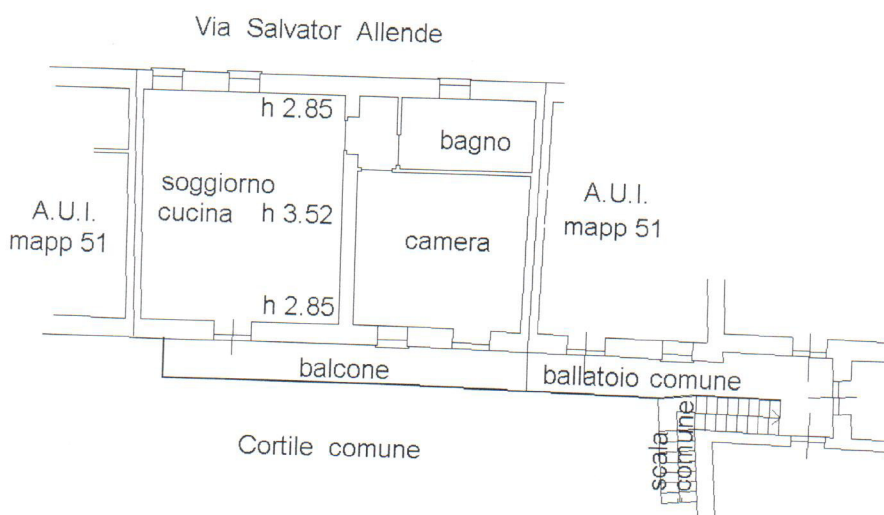

PIANO PRIMO

Catasto dei Fabbricati - Situazione al 21/08/2018 - Comune di MASATE(F003) - <Foglio: 6 Particella: 51 - Subalterno 876 >
VIA SALVADOR ALLENDE SNC piano: 1;

**Agenzia del Territorio
CATASTO FABBRICATI
Ufficio Provinciale di
Milano**

Dichiarazione protocollo n. MI042331 del 30/11/2007

Planimetria di u.i.u. in Comune di Masate

Via Salvador Allende

civ. SNC

Identificativi Catastali:

Sezione:

Foglio: 6

Particella: 51

Subalterno: 880

Compilata da:
Picenni Alessio

Iscritto all'albo:
Geometri

Prov. Bergamo

N. 3578

Scheda n. 1

Scala 1:200

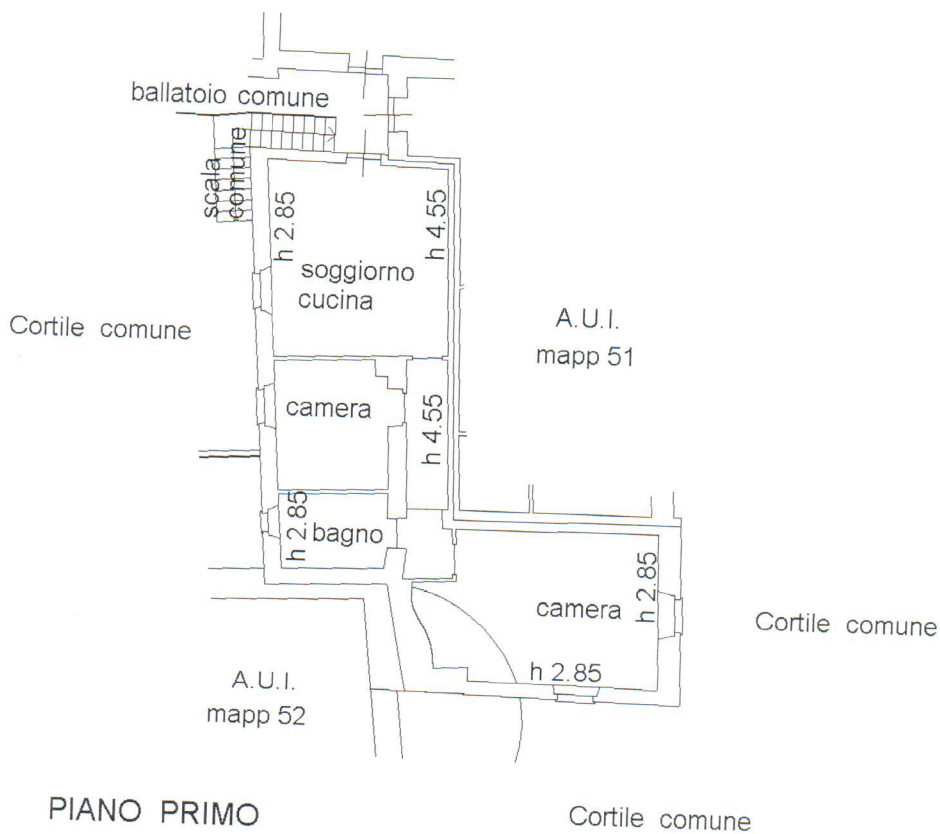

Catasto dei Fabbricati - Situazione al 21/08/2018 - Comune di MASATE(F003) - < Foglio: 6 Particella: 51 - Subalterno 880 >
VIA SALVADOR ALLENDE SNC piano: 1;