

MODULARIO  
7. - Col. 5. 7. - 285

Mod. 11 (Nuovo Catasto Edilizio Urbano)

# NUOVO CATASTO EDILIZIO URBANO

(R. DECRETI-LEGGI 12 APRILE 1968, N. 645)

Planimetria dell'immobile situato nel Comune di **OPERA** Via **ELLI BANDIERA 9**  
Ditta

Allegata alla dichiarazione presentata all'Ufficio Tecnico Erariale di **OPERA**

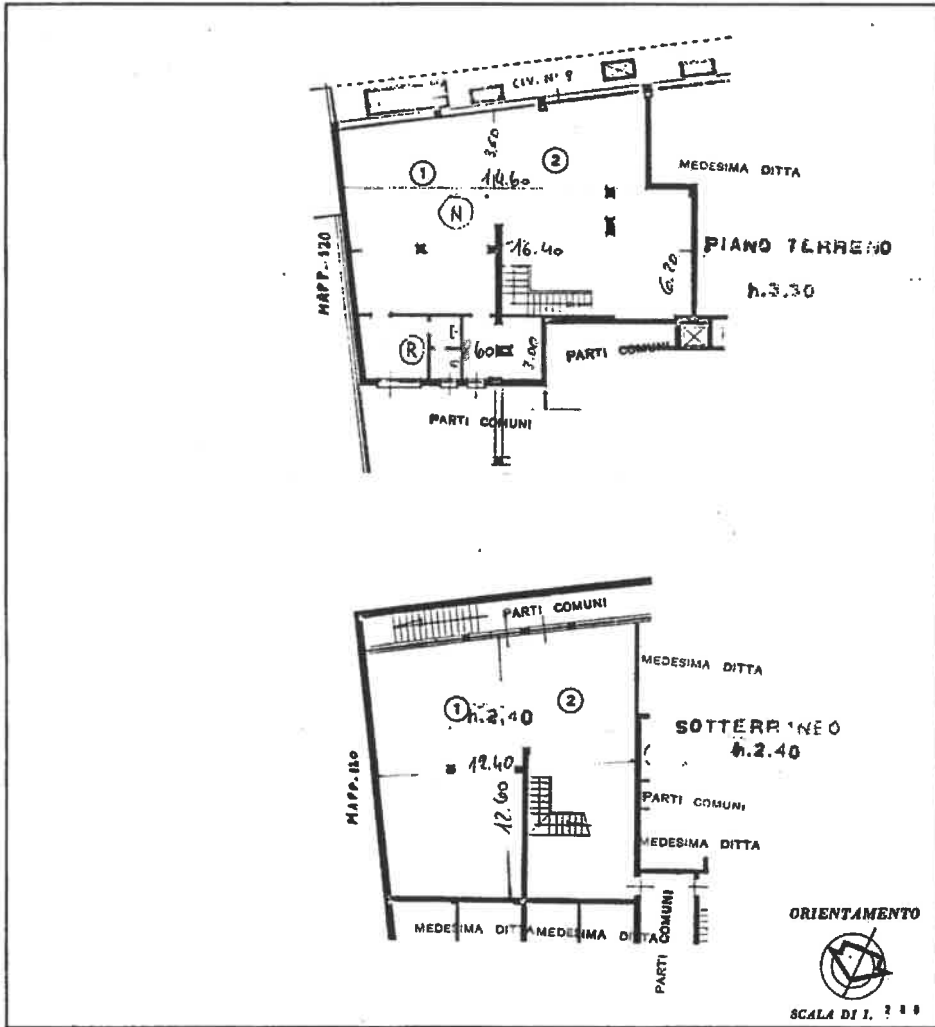

SPAZIO RISERVATO PER LE ANNOTAZIONI D'UFFICIO

DATA **28 NOV. 1978**

PROT. N° **44363**

Foglio **9** Mapp. **123** Sub. **4**

Compilata dal **PERICLE SILE**  
(Titolo, nome e cognome del tecnico)

**MARIO PERICOLI**

Iscritto all'Albo de  
della Provincia di **VERONA**

DATA **15 NOV. 1978**

Firma: *[Signature]*

ALBO  
N° 1479  
CANTIERI  
CATASTARI  
MILANO

Catasto dei Fabbricati - Situazione al 19/06/2019 - Comune di OPERA (G078) - < Foglio: 9 - Fatticella: 123 - Subalterno: 4 >  
VIA FRATELLI BANDIERA n. 9 piano: T-SI;

Ultima planimetria in atti

Data presentazione: 28/11/1978 - Data: 19/06/2019 - n. T233377 - Richiedente: BRGDTL48B46A182F  
Totale schede: 1 - Formato di acquisizione: A3(297x420) - Formato stampa richiesto: A4(210x297)

# NUOVO CATASTO EDILIZIO URBANO

(L. DIRCARTO-LEONE 12 APRILE 1960, N. 685)

Planimetria dell'immobile situate nel Comune di: OPERA Via F.LLI BANDIERA 1  
Ditta .....

Allegata alla dichiarazione presentata all'Ufficio Tecnico Esariale di MILANO

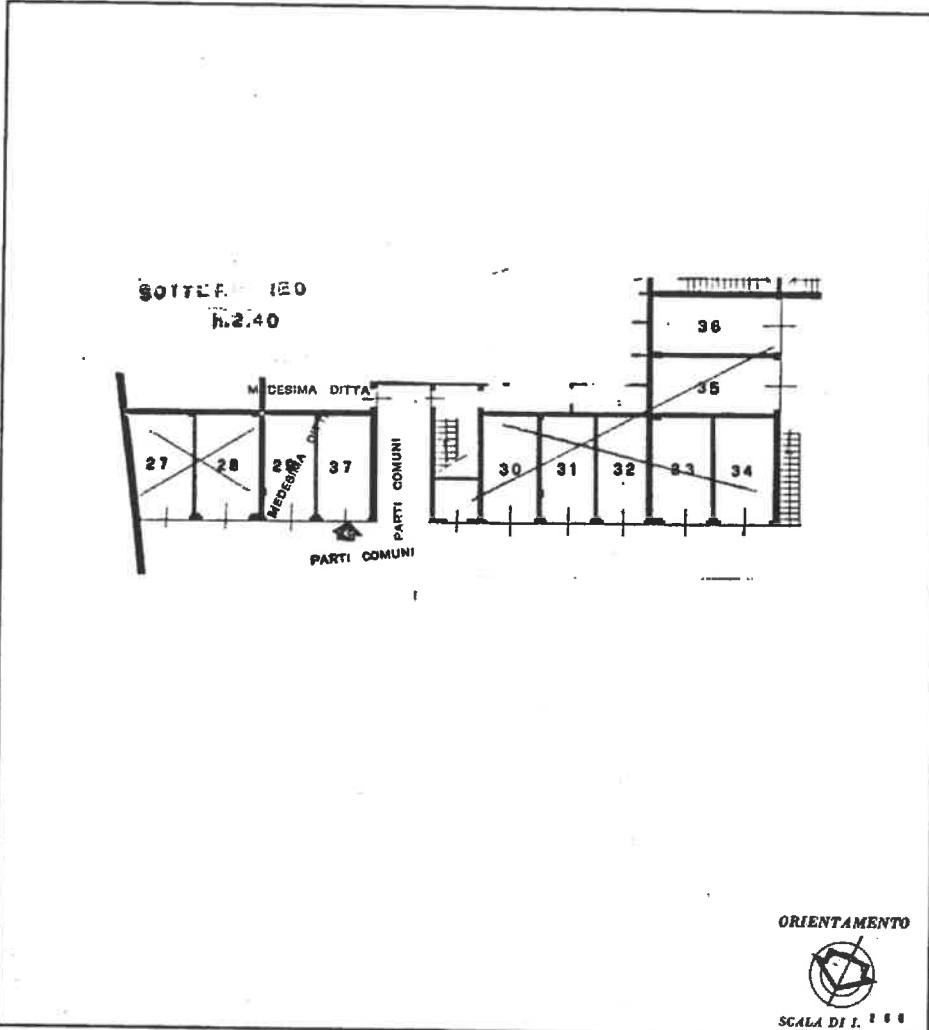

ORIENTAMENTO



SCALA DI 1 : 200

SPAZIO RISERVATO PER LE ANNOTAZIONI D'UFFICIO

DATA  
PROT. N°

NOV. 1978

44305

Foglio 9 Mapp. 225 Sub. 20

Compilata dal PERITO ESARILE

(Titolo, autore e agenzia del servizio)

MARIO PELLEZZARI

Iscritto all'Albo de

della Provincia di

DATA 15 NOV 1978

Firma:



Ultima planimetria in atti

Data presentazione: 28/11/1978 - Data: 19/06/2019 - n. T233379 - Richiedente: BRGDTL48B46A182F

Totale schede: 1 - Formato di acquisizione: A3(297x420) - Formato stampa richiesto: A4(210x297)

Catasto dei Fabbricati - Situazione al 19/06/2019 - Comune di OPERA (G078) - < Foglio: 9 - Particella: 225 - Subalterno: 30 -  
VIA FRATELLI BANDIERA n. 1 piano: S1;

Firmato Da: BORGOGGIO DONATELLA Emesso Da: INFOCERT FIRMA QUALIFICATA 2 Serial#: af7e72

