

Catasto dei Fabbricati - Situazione al 27/11/2012 - Comune di SAN AGUGLIANO - < Foglio: 10 Particella: 22 - Sublotto 2 - VIA DANTE - Particella: 185 - Piano: 2 - Foglio: 10 - Particella: 22 - Sublotto 2 -

Firmato Da: ROBERTO CAPRA Emesso Da: INFOCERT FIRMA QUALIFICATA Serial#: 15ec6d

MODULARIO
8/22/01/497



MINISTERO DELLE FINANZE
DIPARTIMENTO DEL TERRITORIO

CATASTO EDILIZIO URBANO (RDL 13-4-1939, n. 652)

MOD. BN ((

LIRE
200

Planimetria di ulu. in Comune di SENAGO via DANTE

- PIANO TERRA -
H: 2.90 ML

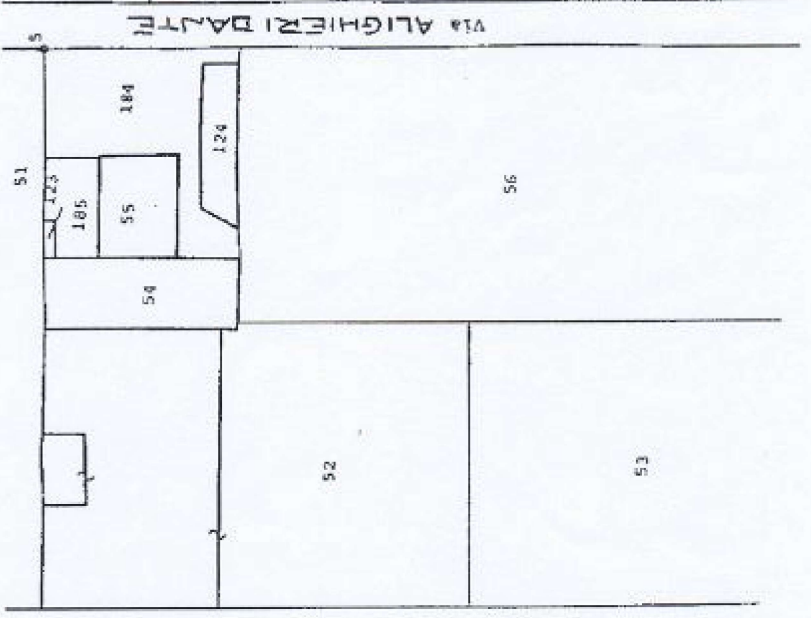
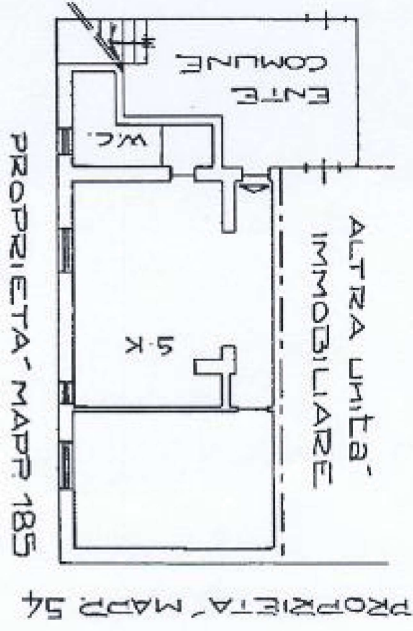

- ESTRATTO DI MAPPA -
SCALA 1:1000

ORIENTAMENTO

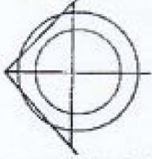

SCALA DI 1:200

RISERVATO ALL'UFFICIO

Dichiarazione di N.C.
Denuncia di variazione

Compiuta dal
ROSCO DONATO
(Titolo, cognome e nome)

scritto all'albo de l. **GEOMETRI**

Identificativo catastale
Luna Planimetria in

Data presentazione: 05/02/2001 - Data: 27/11/2012 - n. MI0844256 - Richiedente TRIBUNALE ORDINARIO DI MILANO
Data presentazione: 05/02/2001 - Data: 27/11/2012 - n. MI0844256 - Richiedente TRIBUNALE ORDINARIO DI MILANO
Data: 27/11/2012 - n. MI0844256 - Richiedente TRIBUNALE ORDINARIO DI MILANO
Data: 27/11/2012 - n. MI0844256 - Richiedente TRIBUNALE ORDINARIO DI MILANO