

MODULARIO  
F. - Cat. S.T. - 481



MINISTERO DELLE FINANZE DIREZIONE GENERALE DEL CATASTO E DEI SERVIZI TECNICI ERARIALI

268386

Mod. 7 (Nuovo Catasto Edilizio Urbano)

Lire  
20

# NUOVO CATASTO EDILIZIO URBANO

(R. DECRETO-LEGGE 13 APRILE 1939, N. 652)

Planimetria dell'immobile situato nel Comune di Milano Via Privata Carnevali 35  
Ditta Coop. Edificatrice a.r.l. fra Dipendenti della C.Erba S.p.A.  
Allegata alla dichiarazione presentata all'Ufficio Tecnico Erariale di Milano

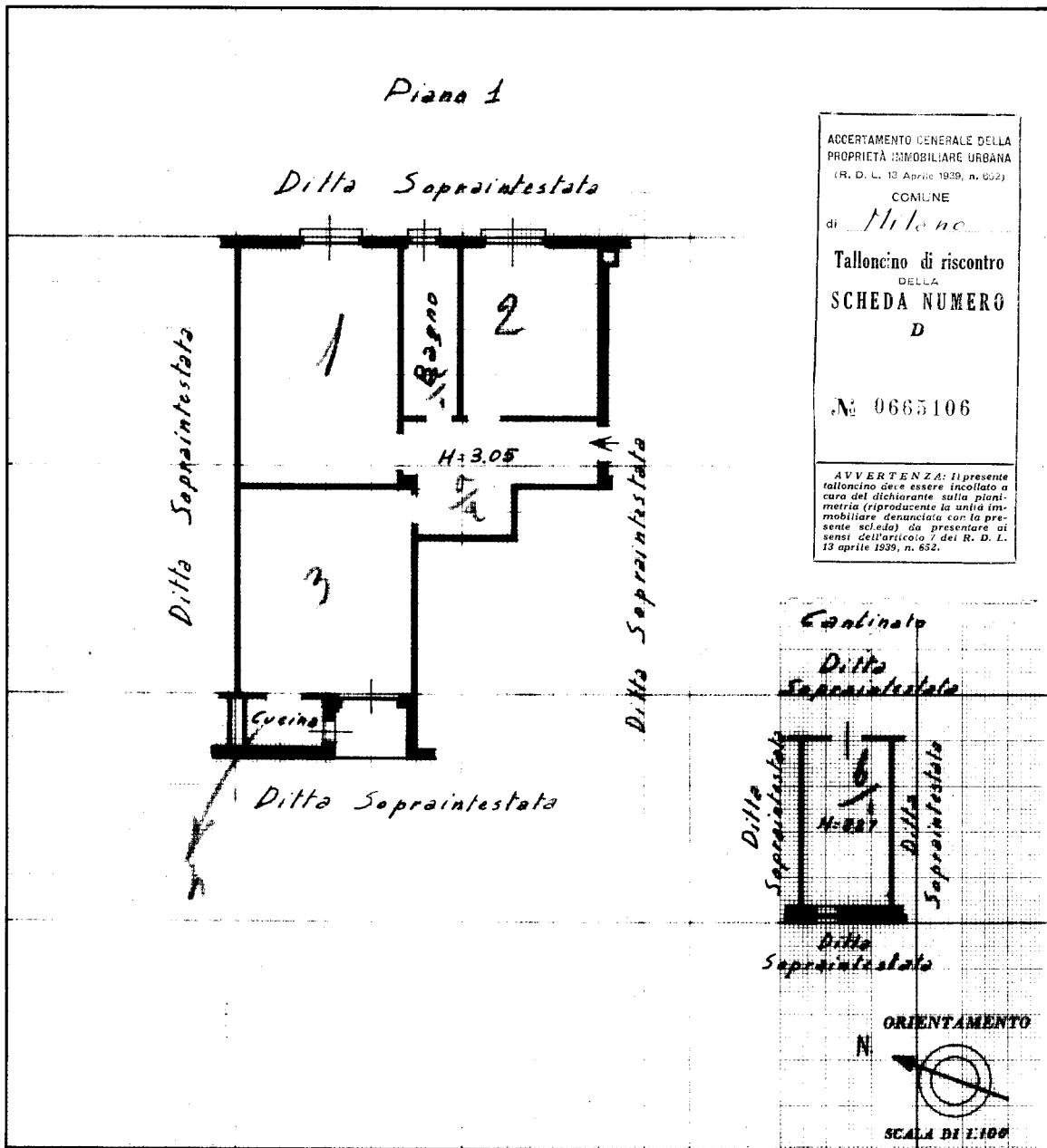

ACCERTAMENTO GENERALE DELLA PROPRIETA' IMMOBILIARE URBANA (R. D. L. 13 Aprile 1939, n. 652)

COMUNE di Milano

Talloncino di riscontro DELLA SCHEDA NUMERO D

N. 0665106

AVVERTENZA: Il presente talloncino deve essere incollato a cura del dichiarante sulla planimetria (riproducendo la unita immobiliare denunciata con la presente scheda) da presentare ai sensi dell'articolo 7 del R. D. L. 13 aprile 1939, n. 652.

SPAZIO RISERVATO PER LE ANNOTAZIONI D'UFFICIO

DATA

PROT. N°

Compilata dal Geometra Agliati Franco (Titolo, nome, cognome del tecnico)

Iscritto all'Albo de i Geometri della Provincia di Milano

DATA 7/2/57

Firma: Geom. Agliati Franco

Catasto dei Fabbricati - Situazione al 13/09/2018 - Comune di MILANO (F205) - < Foglio: 133 - Particella: 174 - Subalterno: 33 >  
Firmato DA: ROSSIGNOLI CARMELO ALIPIRO 05/07/1965

Ultima planimetria in atti