



ISTITUTO VENDITE GIUDIZIARIE  
DEL TRIBUNALE DI MILANO

Tribunale Ordinario di Milano  
Sezione III Civile - Esecuzione immobiliare  
Nella procedura esecutiva immobiliare n. 3976/10

RGE n. 3976/10  
Esecutato [REDACTED]  
Creditore MPS GESTIONE CREDITI BANCA SPA  
Immobile in Inveruno, Via Fiori 1  
G.E. Dott.ssa VAGHI

Oggetto : **Relazione del custode**

Ill.mo Giudice dell'Esecuzione, Dott.ssa VAGHI,  
la sottoscritta SIVAG S.p.A – Istituto Vendite Giudiziarie del Tribunale di Milano, in persona del  
legale rappresentante ed Amministratore Unico, Dott. Albino Bertoletti, P. IVA 1070678015,

**relazona** quanto segue

- in data 28/05/2014, la scrivente Società veniva nominata quale Custode giudiziario del bene oggetto della presente procedura esecutiva immobiliare;
- in pari data, il Giudice dell'Esecuzione disponeva la vendita *in executivis* del cespite pignorato;
- in pari data, il Giudice dell'Esecuzione emetteva ordine di liberazione di immobile;
- con rendiconto del 06/03/2017, la scrivente comunicava che l'immobile risultava liberato in data 29/04/2015;
- in data 02/11/2018, la scrivente effettuava un sopralluogo presso l'immobile al fine di verificare le chiavi che risultavano perfettamente funzionanti.
- all'interno dell'immobile residuano beni mobili da ritenersi comunque abbandonati (all. 1).

Si allega: all. 1 – materiale fotografico.

Con osservanza

Milano, 07 novembre 2018

SIVAG S.p.A.  
in persona dell'Amministratore Unico  
Dott. Albino Bertoletti

SIVAG S.p.A. ISTITUTO VENDITE GIUDIZIARIE DEL TRIBUNALE DI MILANO  
Via Milano.10 – 20090 Redecesio di Segrate (MI)  
Ufficio esecuzioni immobiliari – Tel.0226952007 – Fax 022133049  
Ufficio Esecuzioni Mobiliari – Tel 0258011847 – Fax 0258014348



[info@sivag.com](mailto:info@sivag.com) – PEC: [notifiche@sivag.legalmail.it](mailto:notifiche@sivag.legalmail.it) – [www.sivag.com](http://www.sivag.com) – [www.astagiudiziaria.com](http://www.astagiudiziaria.com)



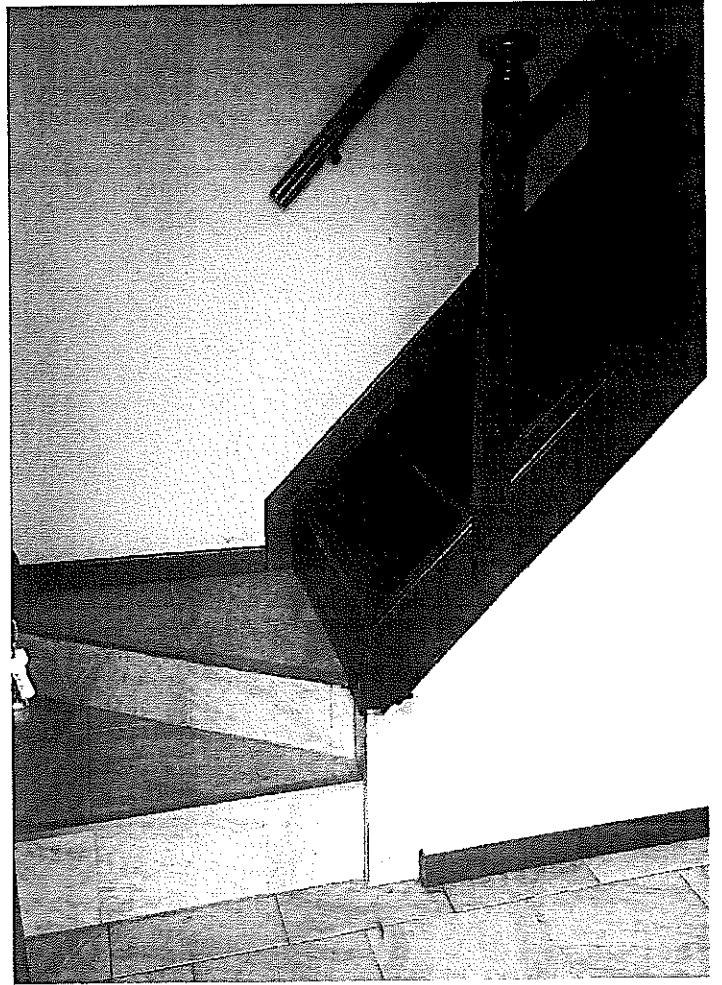

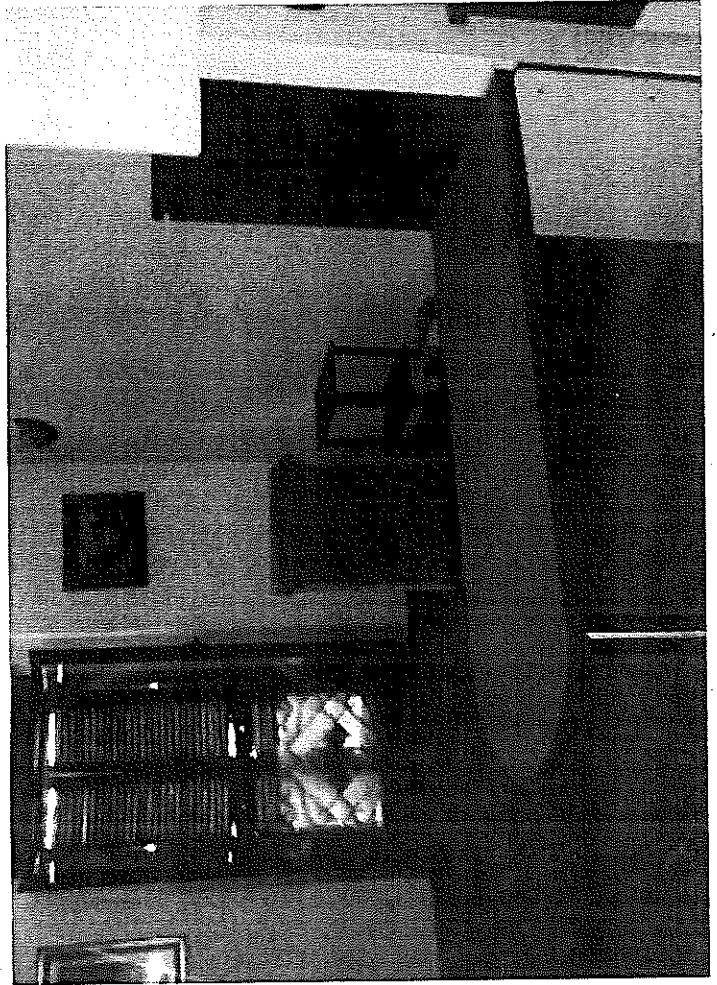
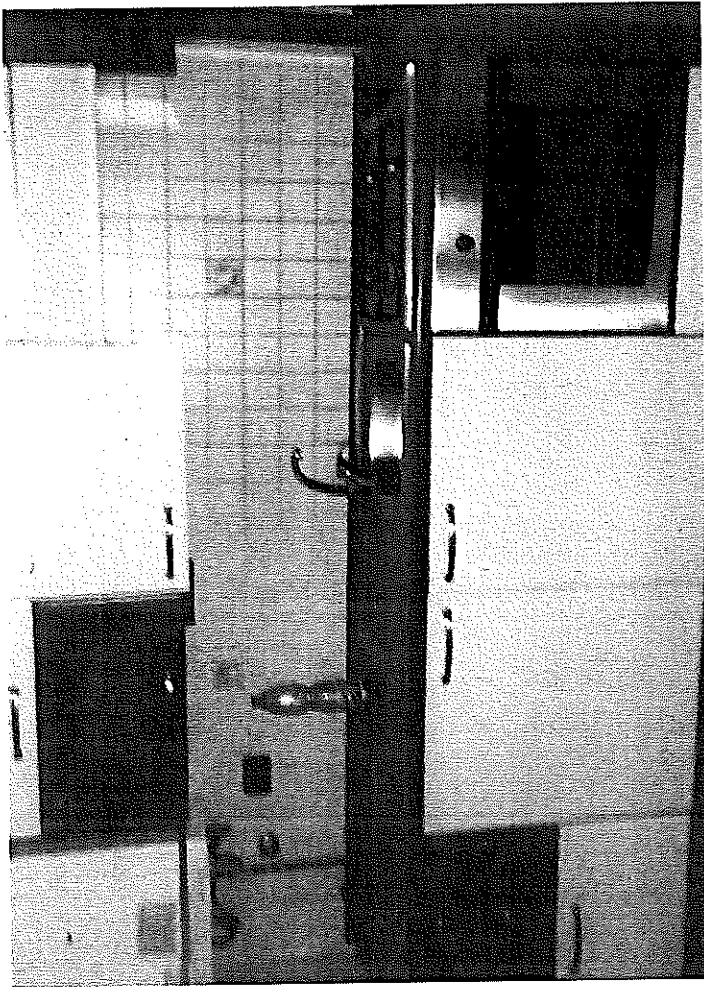

Firmato Da: ALBINO BERTOLETTI Emesso Da: INFOCERT FIRMA QUALIFICATA 2 Serial#: 394031

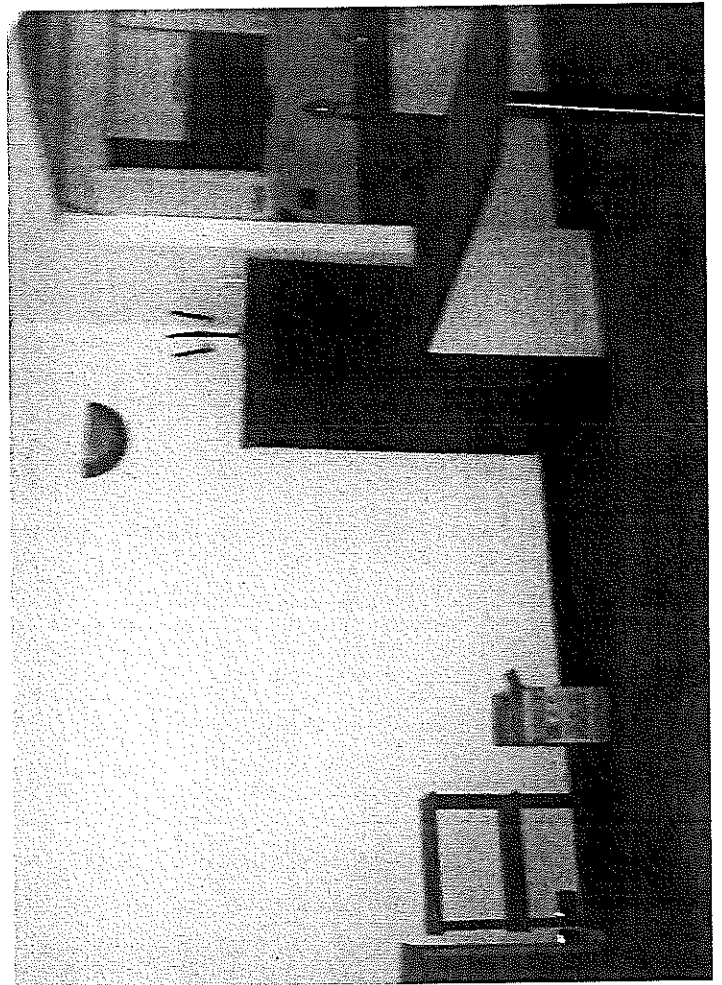
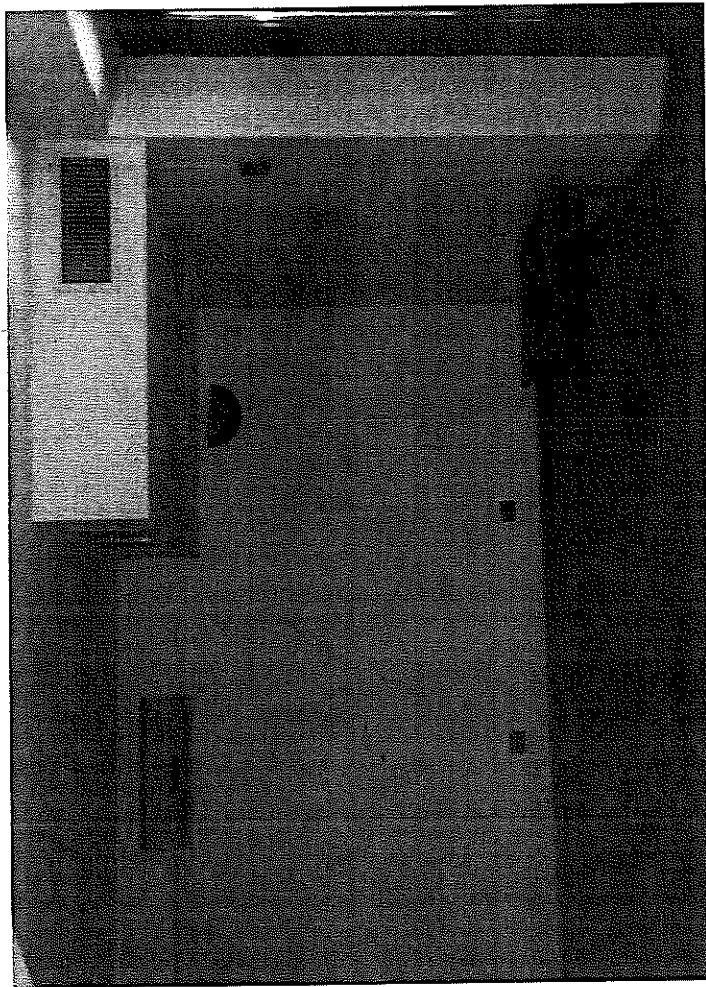

Firmato Da: ALBINO BERTOLETTI Emesso Da: INFOCERT FIRMA QUALIFICATA 2 Serial#: 39403f

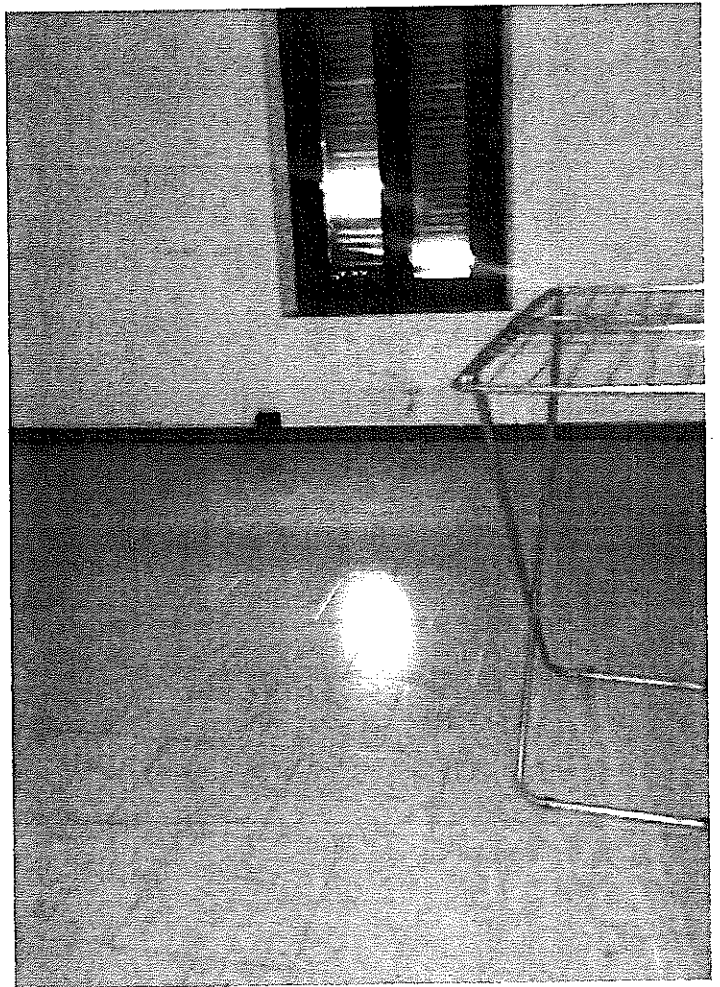

Firmato Da: ALBINO BERTOLETTI Emesso Da: INFOCERT FIRMA QUALIFICATA 2 Serial#: 39403f

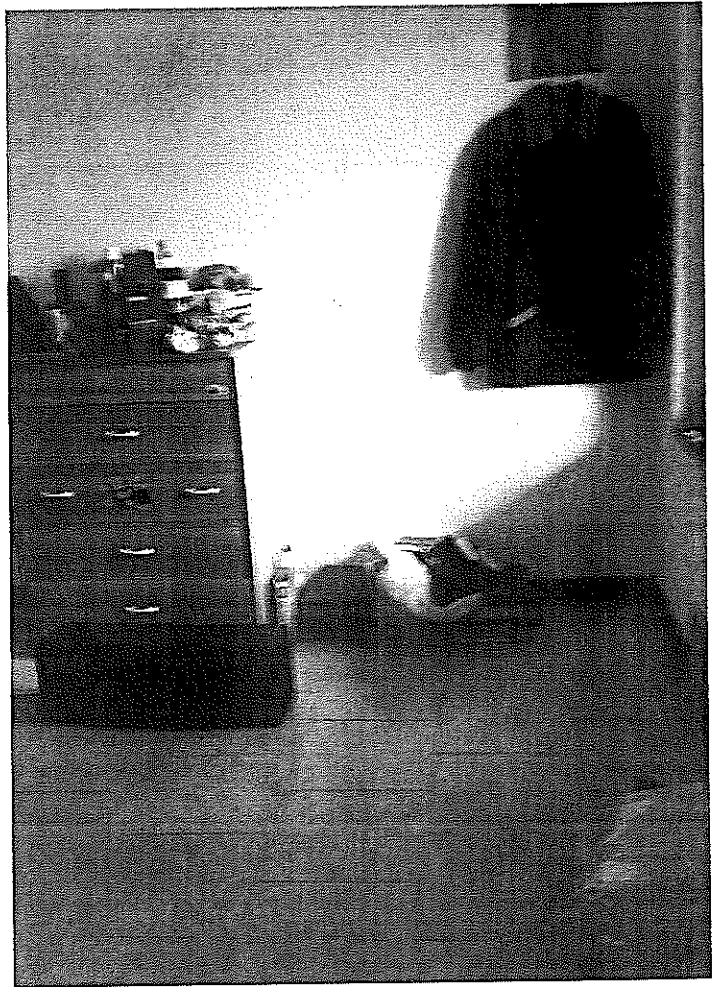
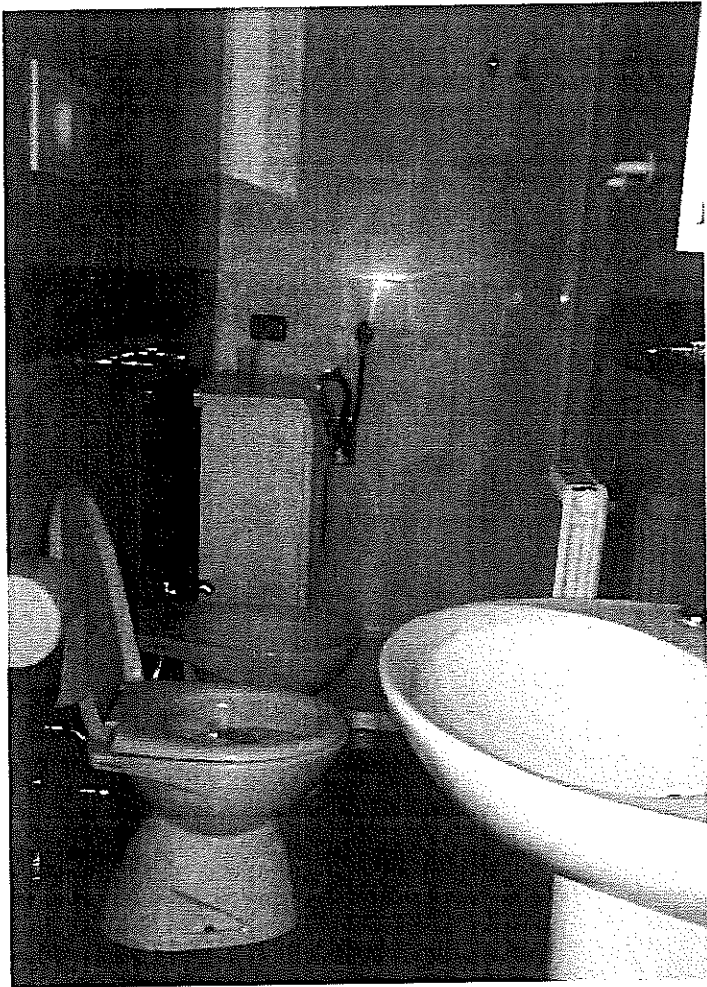

Firmato Da: ALBINO BERTOLETTI Emesso Da: INFOCERT FIRMA QUALIFICATA 2 Serial#: 394031

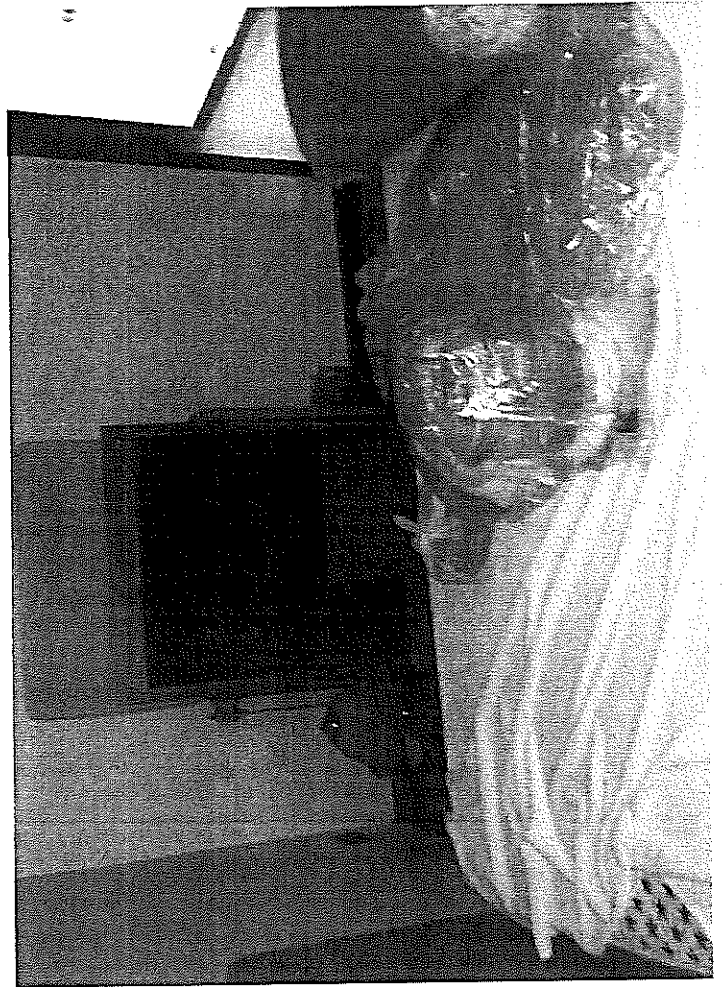
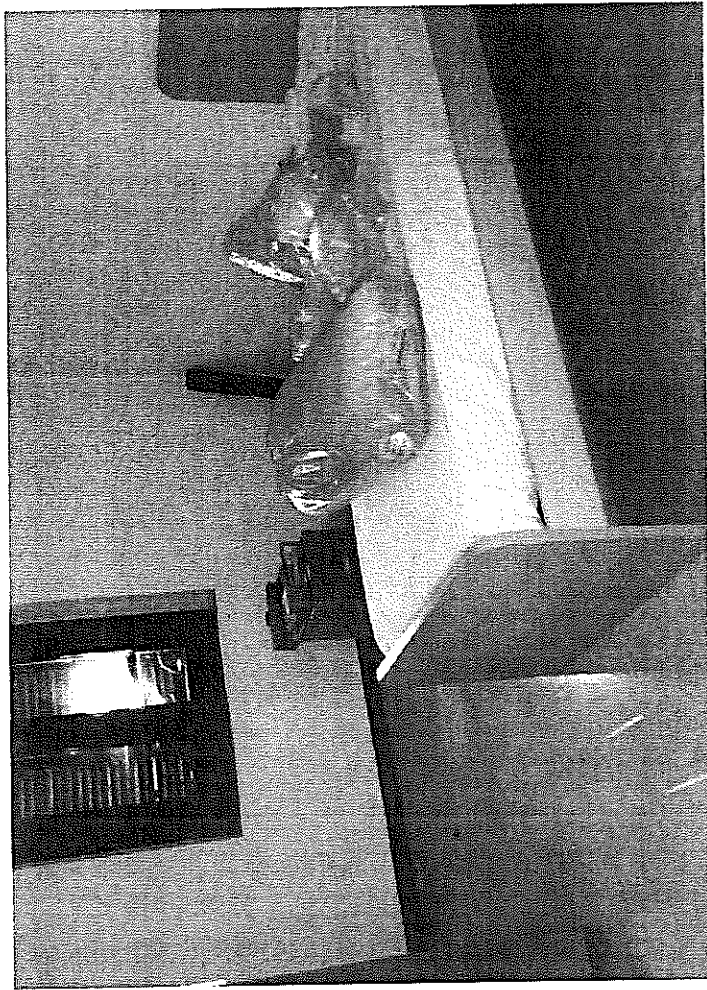

Firmato Da: ALBINO BERTOLETTI Emesso Da: INFOCERT FIRMA QUALIFICATA 2 Serial#: 39403f



Firmato Da: ALBINO BERIOLETTI Emesso Da: INFOCERT FIRMA QUALIFICATA 2 Serial#: 39403f



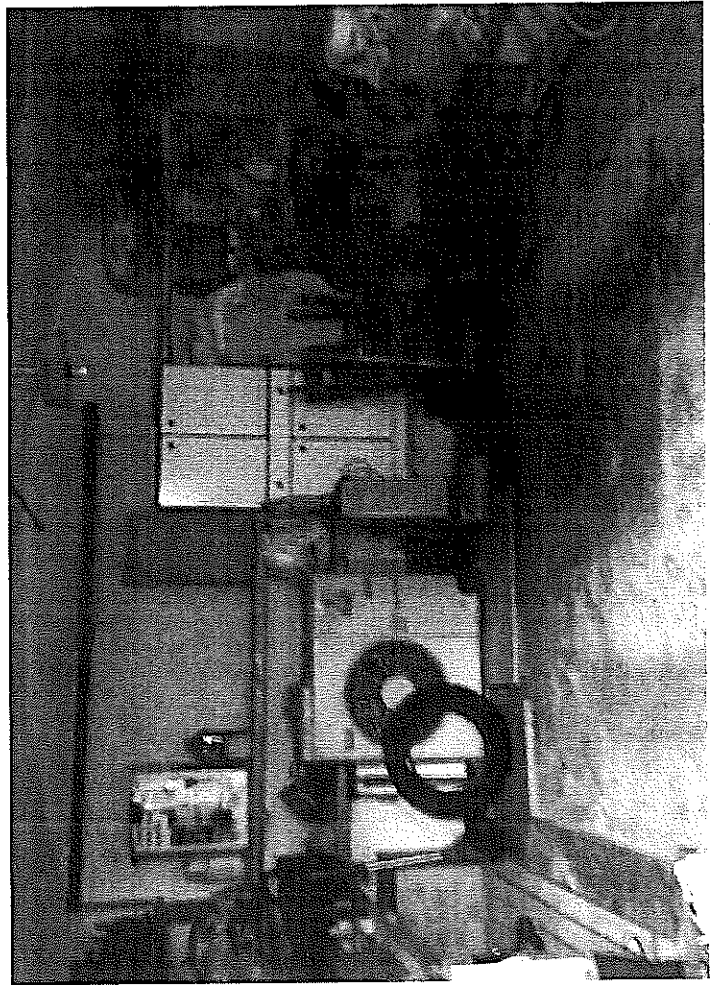
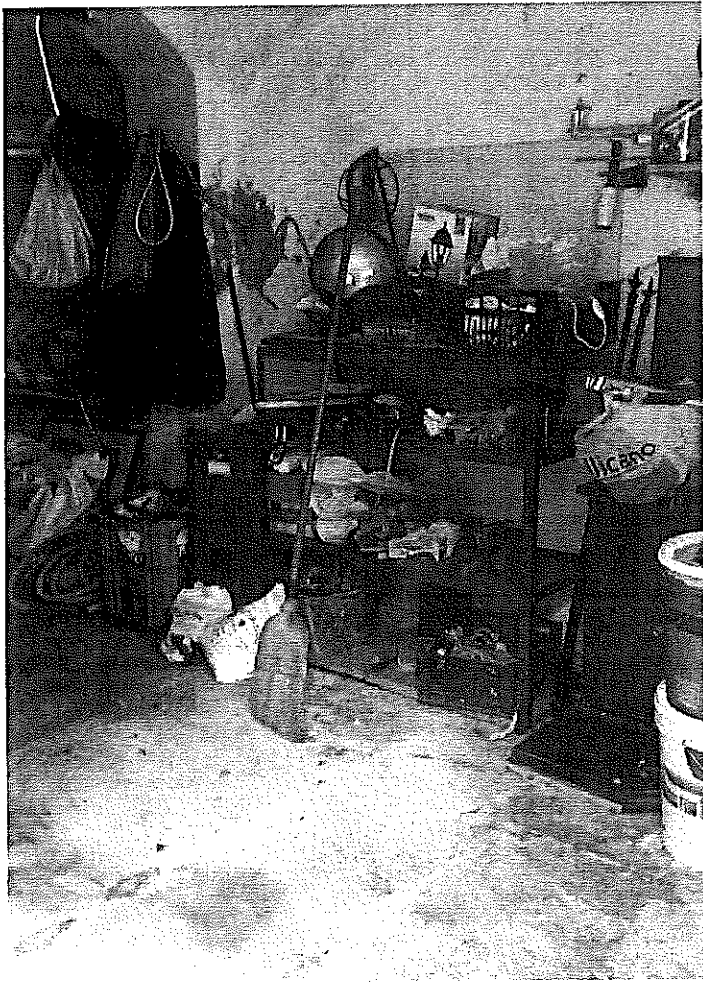

Firmato Da: ALBINO BERIOLETTI Emesso Da: INFOCERT FIRMA QUALIFICATA 2 Serial#: 394031

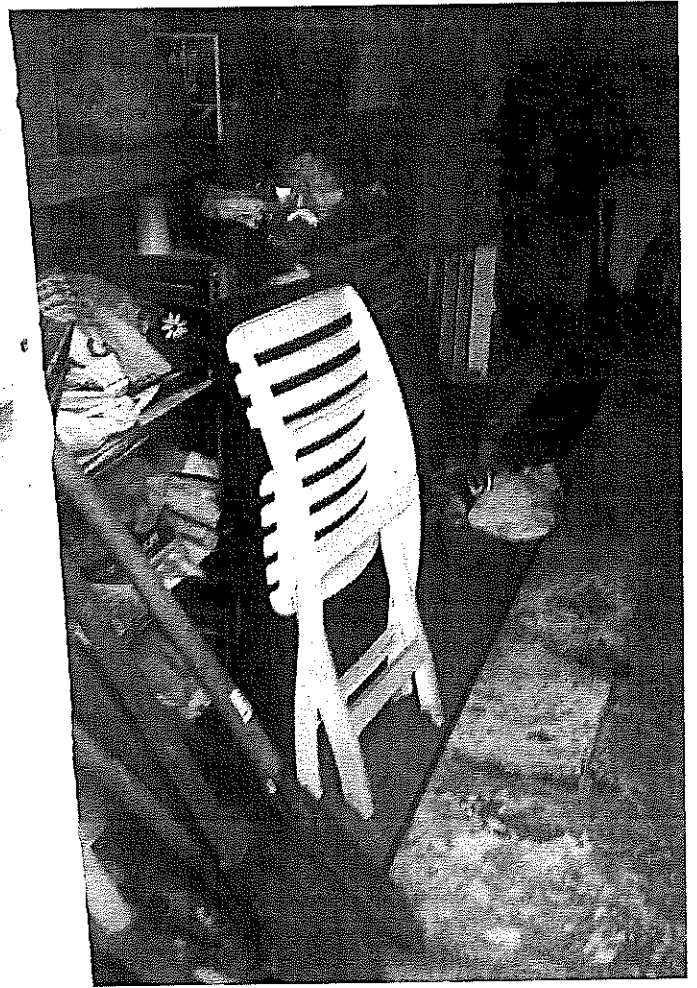
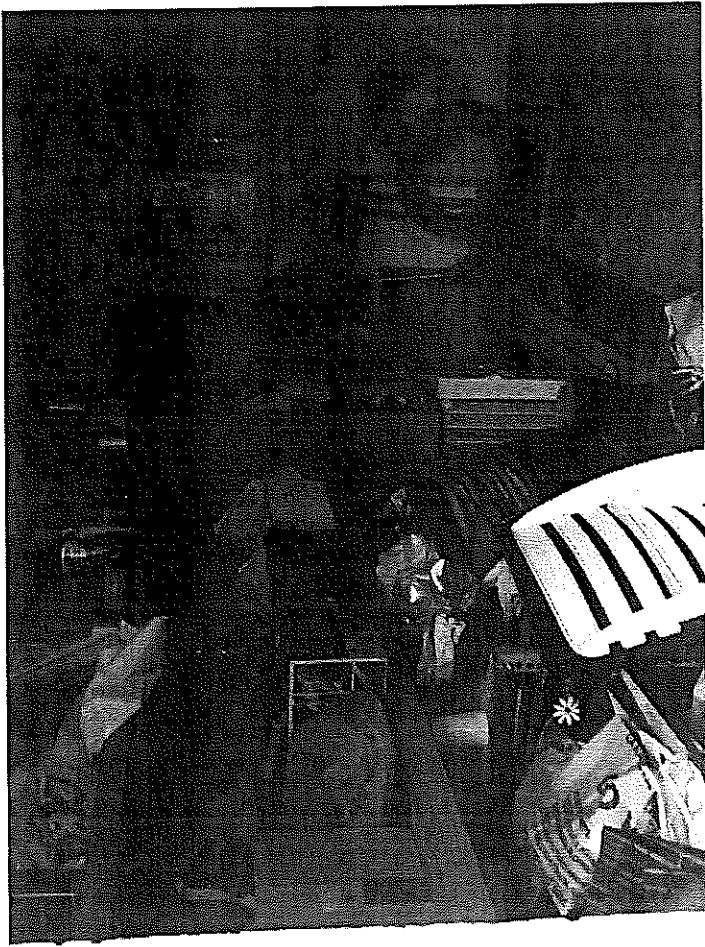

Firmato Da: ALBINO BERTOLETTI Emesso Da: INFOCERT FIRMA QUALIFICATA 2 Serial#: 39403f

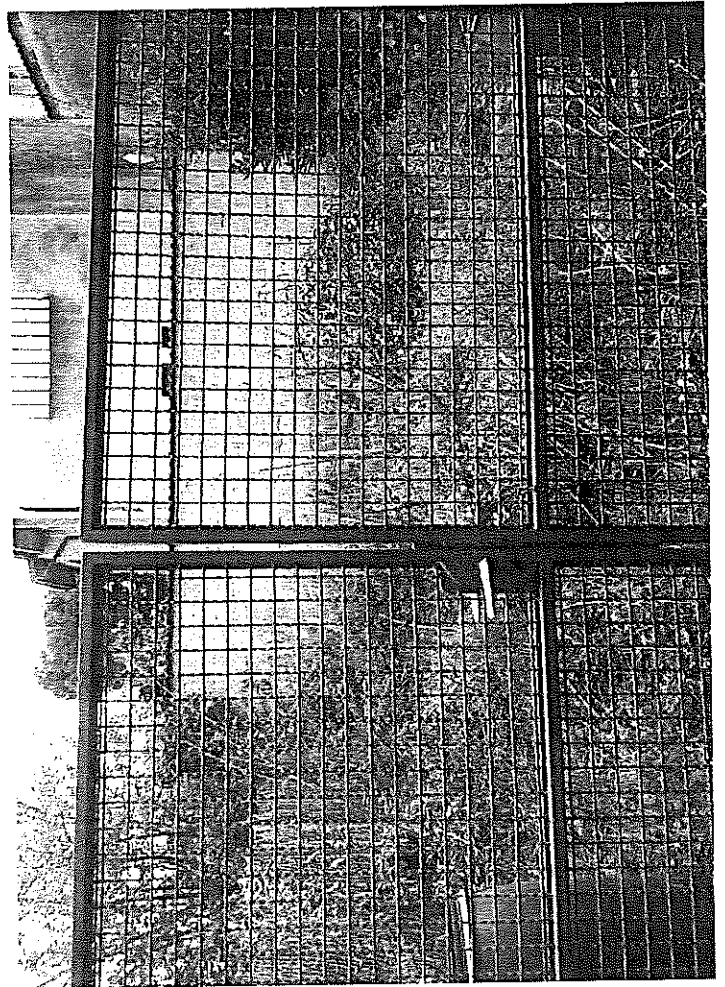
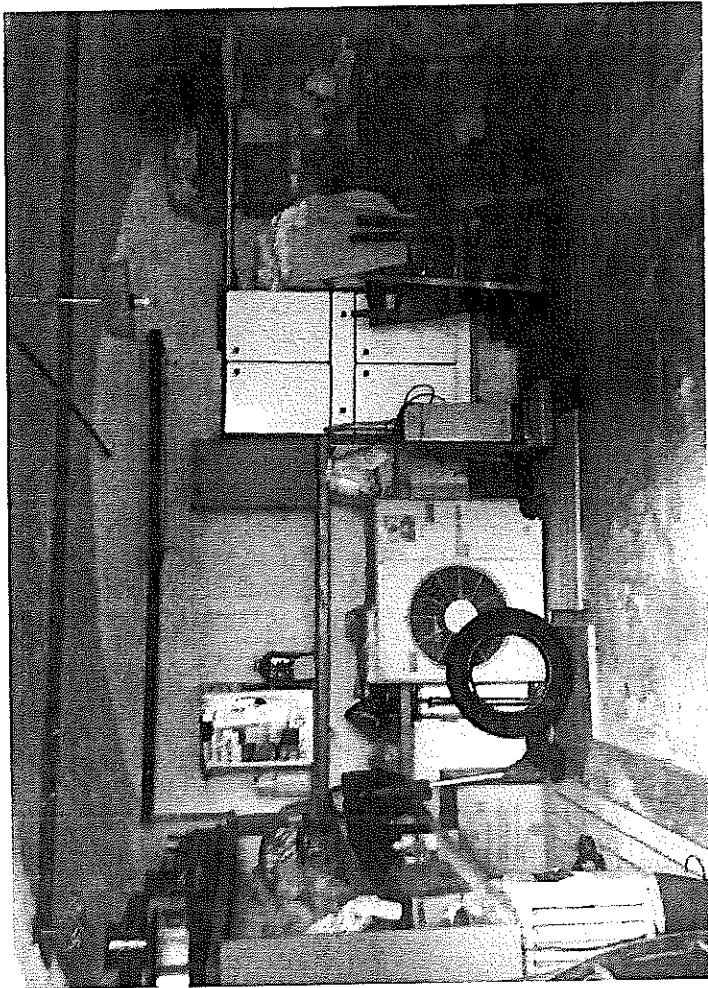

Firmato Da: ALBINO BERIOLETTI Emesso Da: INFOCERT FIRMA QUALIFICATA 2 Serial#: 39403f

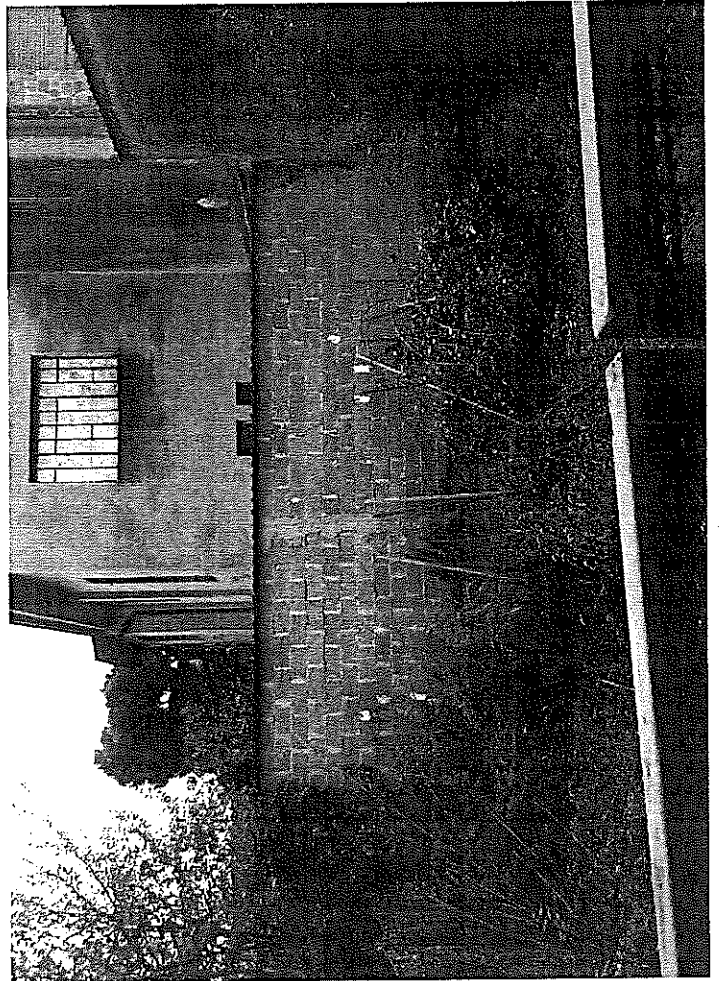
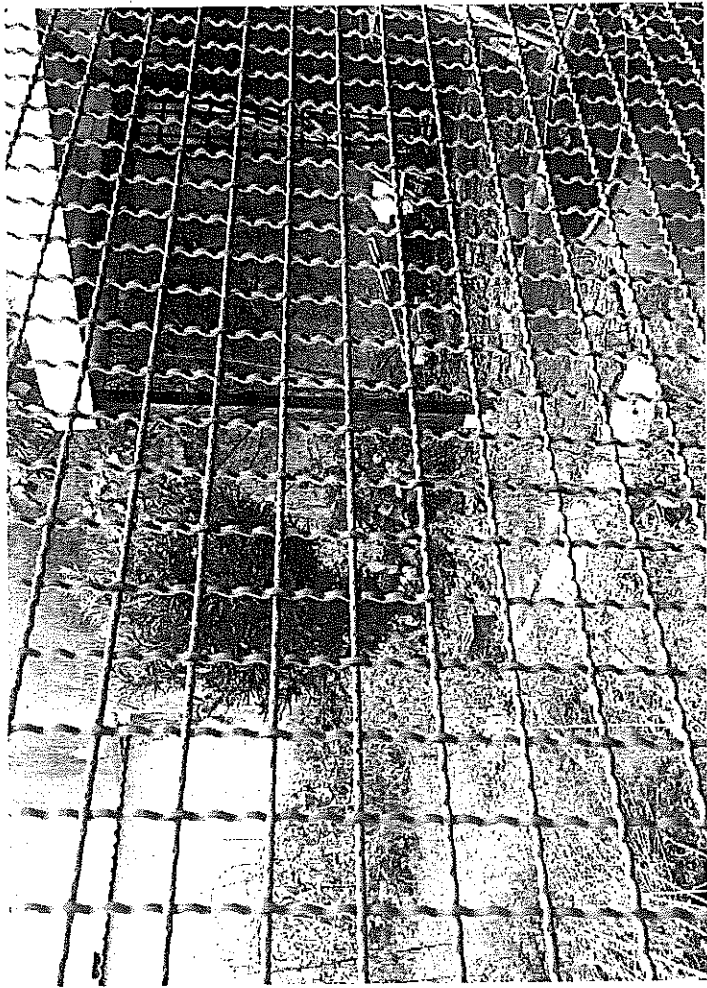

Firmato Da: ALBINO BERTOLETTI Emesso Da: INFOCERT FIRMA QUALIFICATA 2 Serial#: 39403f

