

MODULARIO  
F. - fig. rend. - 497



MINISTERO DELLE FINANZE  
DIREZIONE GENERALE DEL CATASTO E DEI SERVIZI TECNICI ERARIALI

MOD. B (Nuovo Catasto Edilizio Urbano)

Lire  
100

# NUOVO CATASTO EDILIZIO URBANO

(R. DECRETO-LEGGE 13 APRILE 1939, N. 652)

Planimetria dell'immobile situato nel Comune di Milano Via Paolo Montegazza n. 25,2

Ditta Soc. Imm. Consolo Marcello & C.

Allegata alla dichiarazione presentata all'Ufficio Tecnico Erariale di Milano

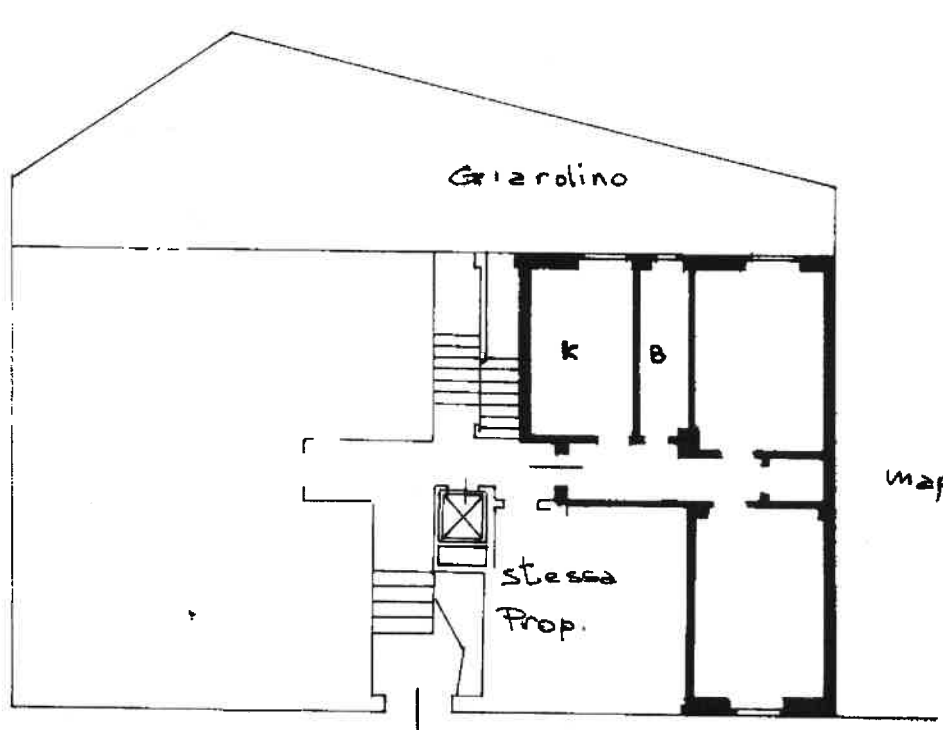

Piano Ripaato

H. 310

mapp. 183

Via Paolo Montegazza.

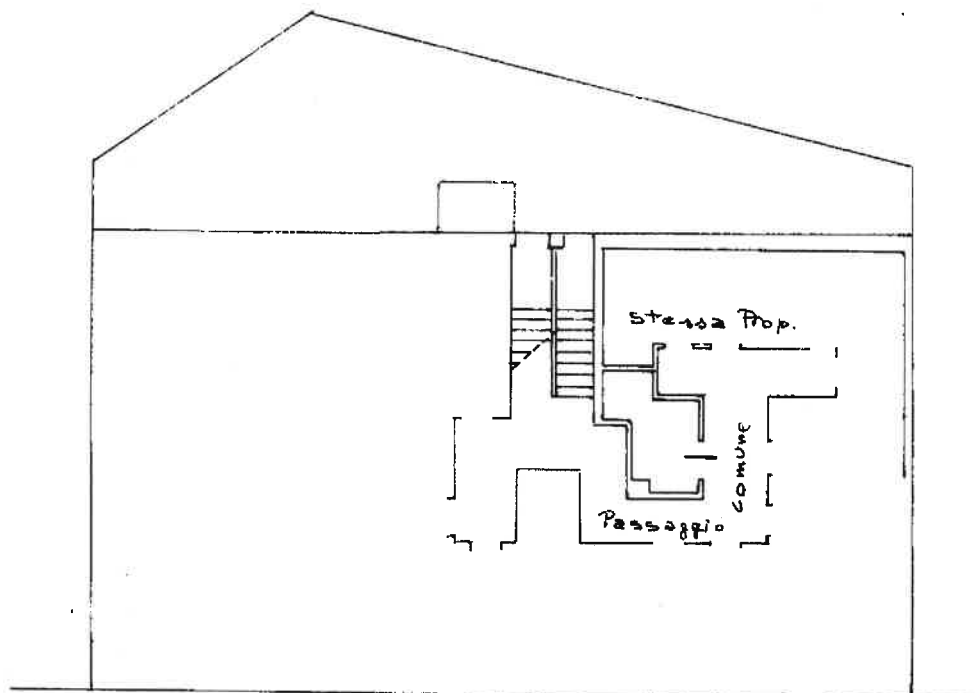

Piano Cantina

h. 260

Via Paolo Montegazza

ORIENTAMENTO



SCALA DI I: 200

Catasto dei Fabbricati - Situazione al 02/10/2019 - Comune di MILANO (7205) - Foglio 127 - Particella 135 - Subalterno 3 - VIA PAOLO MANTEGAZZA n. 25/2 piano: T-SI;

SPAZIO RISERVATO PER LE ANNOTAZIONI D'UFFICIO

DATA  
PROT. N°

9443 27. GEN. 1986

90046  
127  
135  
3

Compilata dal Geom. Pasquale  
(Titolo, nome e cognome del tecnico)

Montemorra

Iscritto all'Albo de i Geom. 6878  
della Provincia di Milano

DATA

Firma: