

# NUOVO CATASTO EDILIZIO URBANO

IN DECRETO-LEGGI 3 APRILE 1939 N. 643

Planimetria dell'immobile situato nel Comune di

LEGNANO

Via VOLTURNO N° 39

Ditta

Allegata alla dichiarazione presentata all'Ufficio Tecnico Erariale di

MIANO

SCALA 1:200

PIANTA 2° PIANO  
H = 3.30

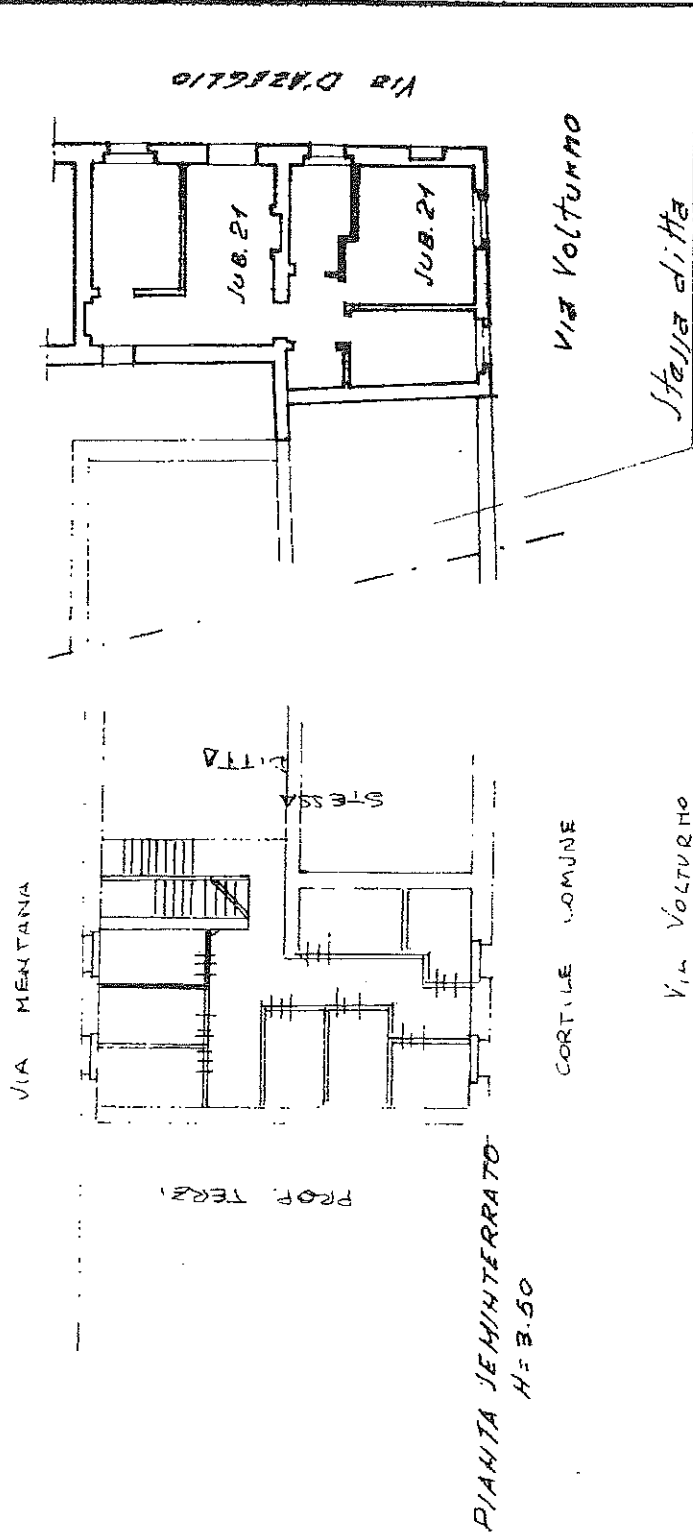

PIANTA SEMINTERRATO  
H = 3.50

CORTILE COMUNE

Via VOLTURMO

Stella ditta

FUGLIO 22

SCALA 1 : 1000

COMUNE DI LEGNANO

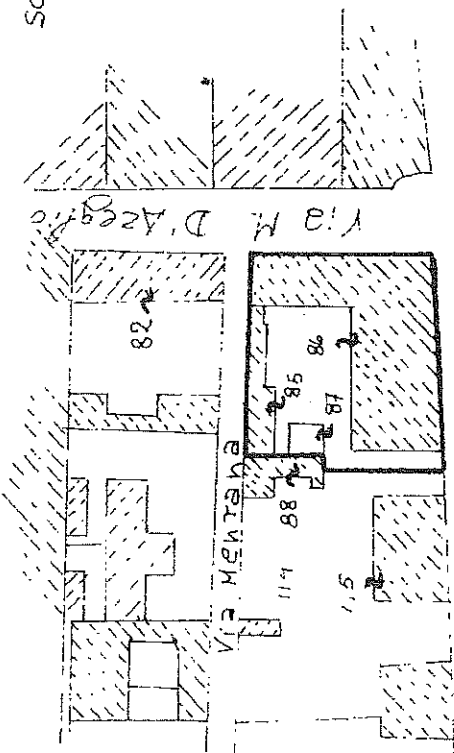

Via Volturmo

Milano - Gallarate

FERROVIA

ORIENTAMENTO



SCALA DI 1.

SPAZIO RISERVATO PER LE ANNOTAZIONI D'UFFICIO

MARCA 575

FOGLIO 22  
 MAPPALE 86  
 SUBALTERNO 21  
 XAK



Compilata dal GEOM. AUGUSTO GRILANI I

(Titolo, nome e cognome del servizio)

Iscritto all'Albo dei GEOMETRI.

della Provincia di MILANO N.º. 4089

DATA

Firma:

Catasto dei Fabbricati - Situazione al 21/04/2008 - Comune di LEGNANO (E514) - < Foglio: 22 Particella: 86 - Subalterno 21 >