

REGOLAMENTO
1. 1972, 2. P. 515

178923

Mod. B (Nuovo Catasto Edilizio Urbano)

NUOVO CATASTO EDILIZIO URBANO

(S. DECRETI N. 1187 DEL 19/10/1972)

Planimetria dell'immobile situato nel Comune di MILANO

Via OVADA 23 - 25 - 27

Ditta SILVIA LODIGIANI VED. ROMAGNOLI

VIA MOSCOVA 10 MILANO

Allegata alla dichiarazione presentata all'Ufficio Tecnico Erariale di MILANO

Scheda N.°

PIANO ~~1°~~
H m. 2,90

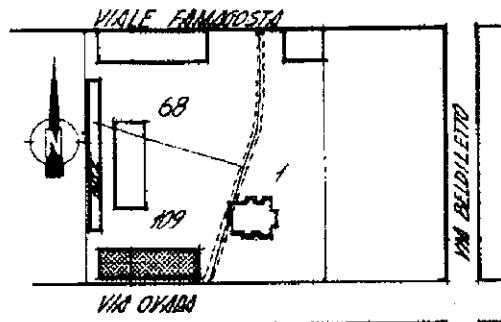
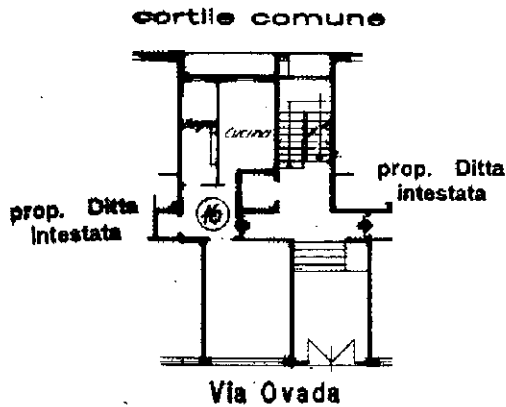

Sezione censuaria di Portofino
Foglio 576-577 Scala 1:2000

PIANO CANTINA
H-m 3,15

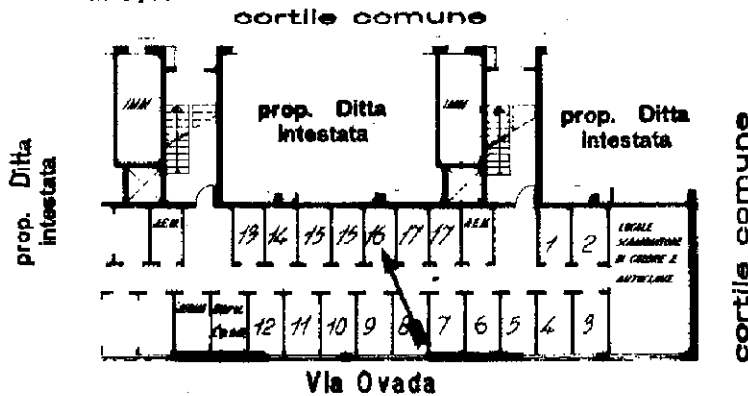

Spazio riservato per le annotazioni d'ufficio		DATI DEL CATASTO TERRENI DOVE E SORTA LA NUOVA COSTRUZIONE	
DATA	14 MAR 1973	Numero della particella	
PROT. N.°	10522	Sezione o Comune censuario	
		Foglio	
		Numero di mappa	
		Subalterna	

Compilata dal Perito Ind. Edile
(fuori, sotto o superiore del settore)
VIRGINIO GHIEMMETTI
Iscritto all'Albo dei Periti Ind. Edili
della Provincia di COMU N. 127
DATA - 8 MAR. 1973
Firma: *Virginio Ghimmetti*

Ultima planimetria in atti