

MODULARIO  
F. rig. mod. 487



MINISTERO DELLE FINANZE  
DIREZIONE GENERALE DEL CATASTO E DEI SS.TT.EE.  
**CATASTO EDILIZIO URBANO** (RDL 13-4-1938, n. 652)

MOD. BN (CEI)

Planimetria di u.i.u. in Comune di LISCATE via DON GNUCCHI civ. 2

PIANO TERRA

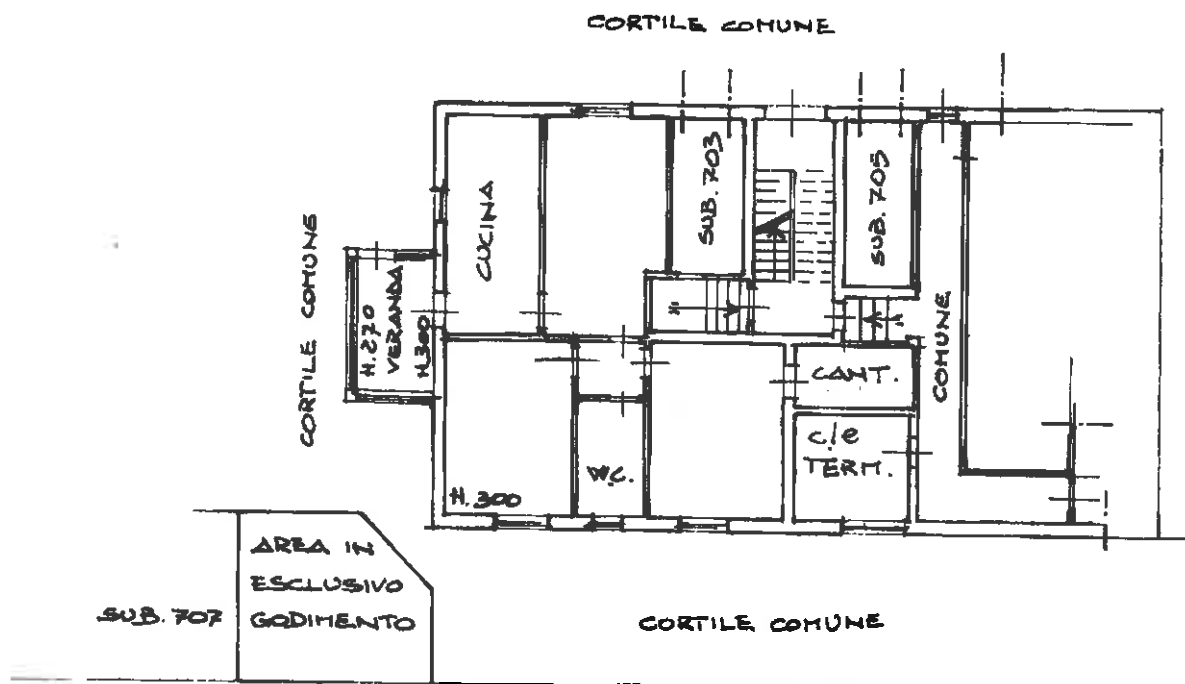

ORIENTAMENTO



SCALA DI 1:200

Catasto dei Fabbricati - Situazione al 29/05/2015 - Comune di LISCATE(E610) - < Foglio: 8 Particella: 120 - Subalterno 701 >  
VIA DON CARLO GNUCCHI n. 2 piano: I.

Dichiarazione di N.C.   
Denuncia di variazione   
una Planimetria in atti

Completata dal GEOMETRA  
(Titolo, cognome e nome)  
MANDEL FRANCO

RISERVATO ALL'UFFICIO

Data presentazione: 05/11/1997 - Data: 29/05/2015 - n. MI0443673 - Richiedente TRIB. DI MILANO

Formato di acq.: A4 (206x297) - data di seg. 2016  
data 2016 Firma [Signature]