

MODULARIO
F. rig. rend. 487



MINISTERO DELLE FINANZE
DIREZIONE GENERALE DEL CATASTO E DEI SS.TT.EE.

CATASTO EDILIZIO URBANO (RDL 13-4-1939, n. 652)

MOD. BN (CEU)

LIRE
385

Planimetria di u.i.u. in Comune di **MILANO** via **PASCARELLA** civ. **11**

PIANO TERRENO

contile

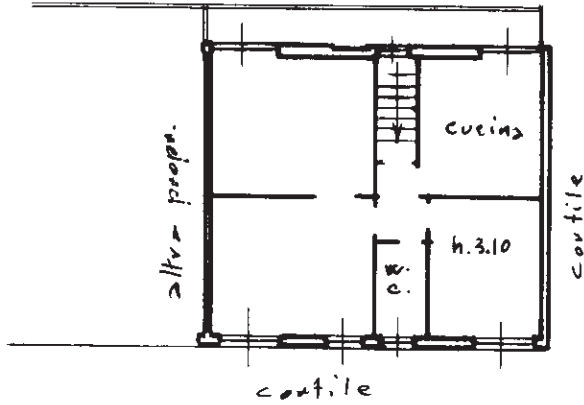

PIANO SEMINTERRATO

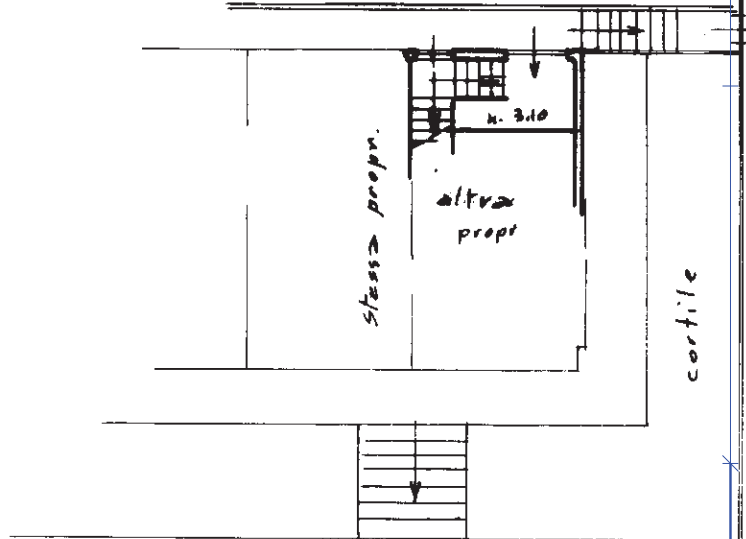

Via Pascarella

PIANO INTERRATO
(cantina)

contile

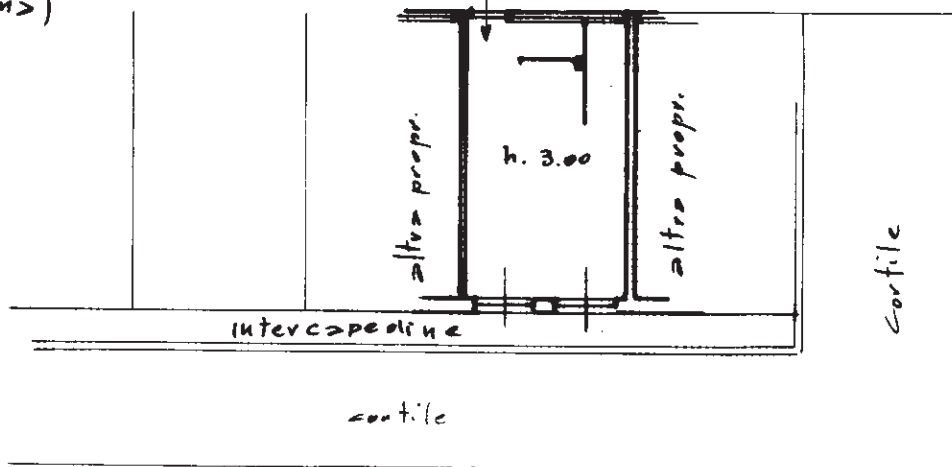

Via Pascarella

Via Trilussa

ORIENTAMENTO

30 DIC. 1991 128365

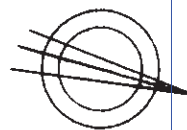

SCALA DI 1:200

Nome Istituto Poligrafico e Zecca dello Stato - P.V.

Catasto dei Fabbricati - Situazione al 18/06/2019 - Comune di MILANO (F205) - < Foglio: 33 - Particella: 61 - Subalterno: 505511155 >
VIA CESARE PASCARELLA n. 11 piano: T-S1

Dichiarazione di N.C.
Denuncia di variazione
Ultima planimetria in atti

Compilata dal **Geom. TOSCHI GIOVANNI**
(Titolo, cognome e nome)

RISERVATO ALL'UFFICIO

Data presentazione: 30/12/1991 - Data: 18/06/2019 - n. T16457 - Richiedente: NCLLBT71D69F704J
Totale schede: 1 - Formato di acquisizione: A4(210x297) - Formato stampa richiesto: A4(210x297)

n. sub. **9-11** della provincia di **MI** data **30 DIC 1991** Firma **TOSCHI**

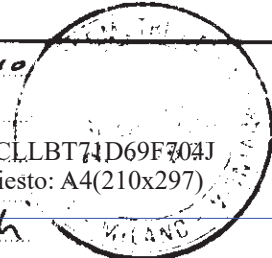

PORZ. A Nuovo sub