

TRIBUNALE DI MILANO  
PROCEDURA DI ESECUZIONE IMMOBILIARE  
**R.G.E. n.° 70309/2015**  
Giudice: Dott.ssa Caterina Trentini

promossa da:  
contro:

## ALLEGATO FOTOGRAFICO





Foto 1 – La via Alberto Mario con il fabbricato in esame indicato dalla freccia.



Foto 2 – Il cancello pedonale.

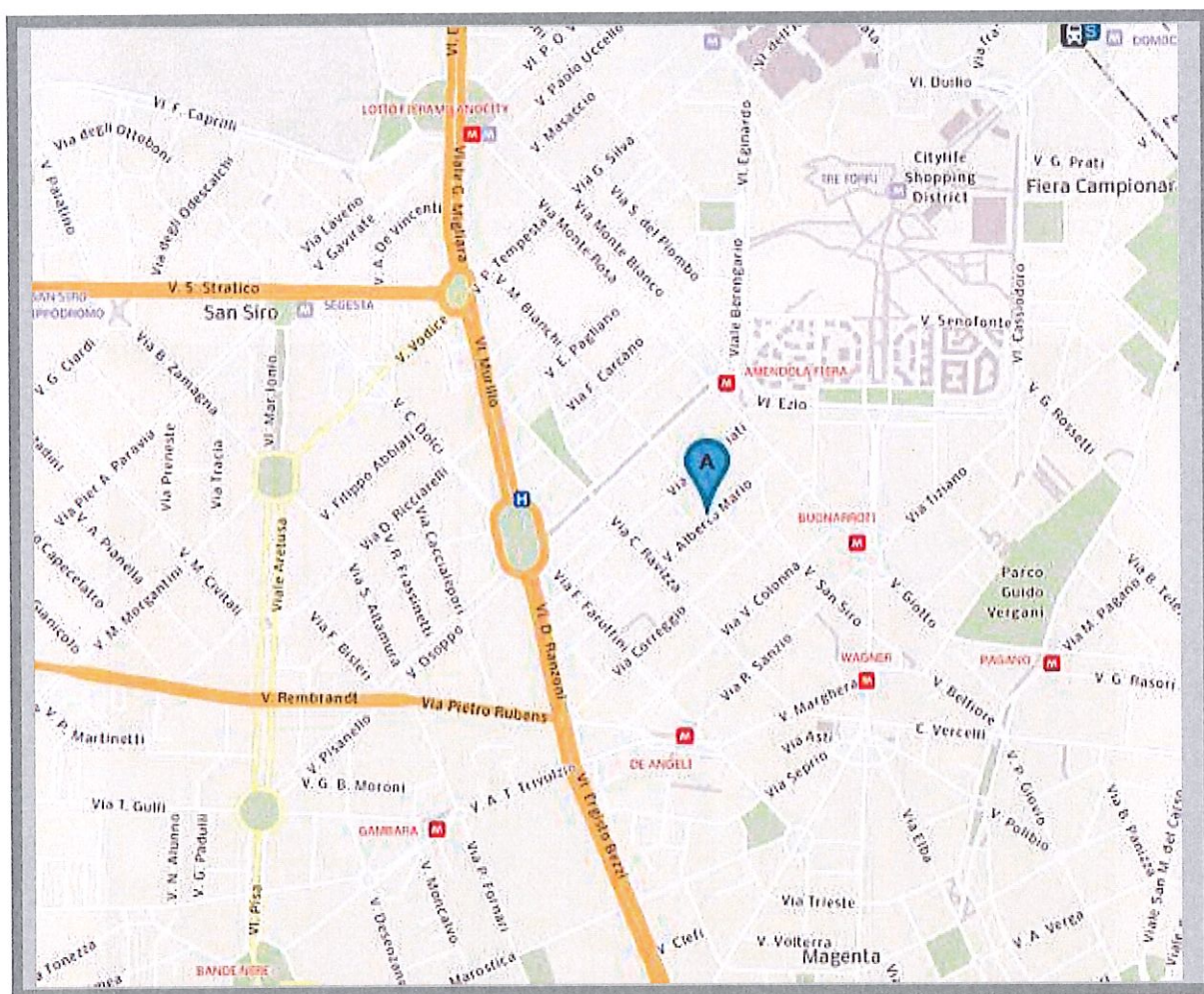



Foto 3 – Il cancello carraio.



Foto 4 – Le altre finestre dell'unità in esame che si affacciano sulla via Morbelli.





Foto 5 – L'androne d'ingresso del civico 26.



Foto 6 – Le porte d'ingresso dell'appartamento.



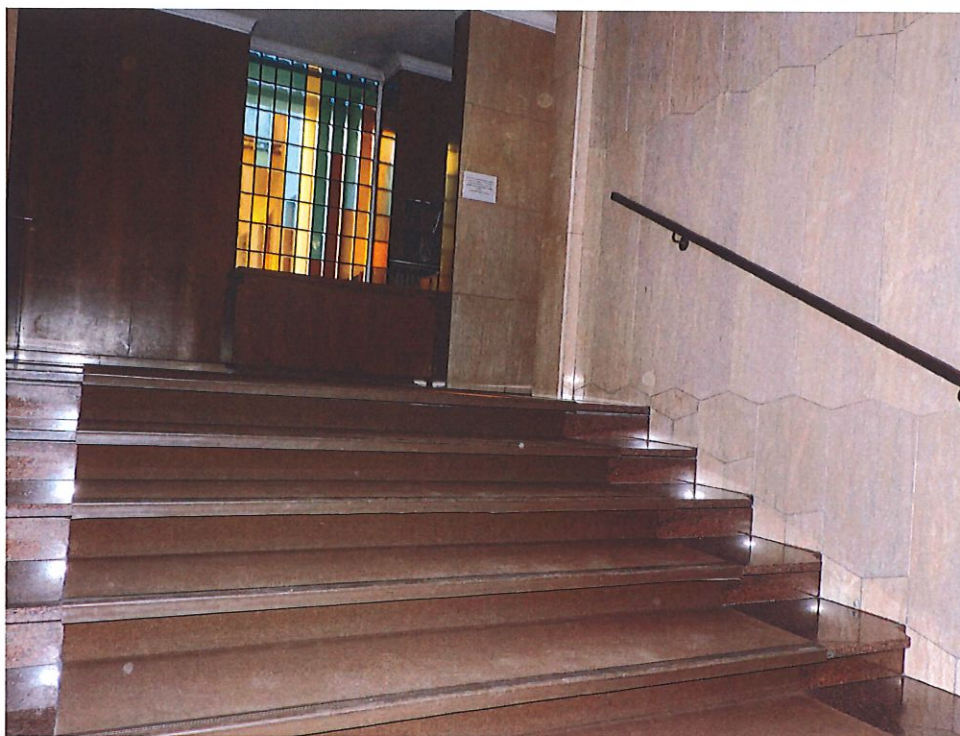

Foto 7 – La porta d'ingresso sul soggiorno vista dall'interno.



Foto 8 – Vista parziale del soggiorno.





Foto 9 – Vista parziale della cucina.



Foto 10 – La camera matrimoniale.





Foto 11 – La cameretta.



Foto 12 – Il bagno padronale.





Foto 13 – Un'altra camera.



Foto 14 – L'altro bagno.







Foto 15 – Il corridoio. Sullo sfondo il muro realizzato per il frazionamento in due unità con il varco di passaggio.





Foto 16 – Altra vista del corridoio con il muro visto in precedenza e la porta d'ingresso di servizio sulla sinistra.





Foto 17 – Altra vista della del muro del corridoio.





Foto 18 – Il piano sottotetto. Vista d'insieme del corridoio comune.



Foto 19 – Il solaio annesso all'appartamento.

