

*Esecuzione Immobiliare n° 129/2016*  
*G. E. Dott. Petrucco Toffolo*  
*Tribunale di Pordenone*

**ALLEGATO "9" ALLA C.T.U.: DOCUMENTAZIONE FOTOGRAFICA**

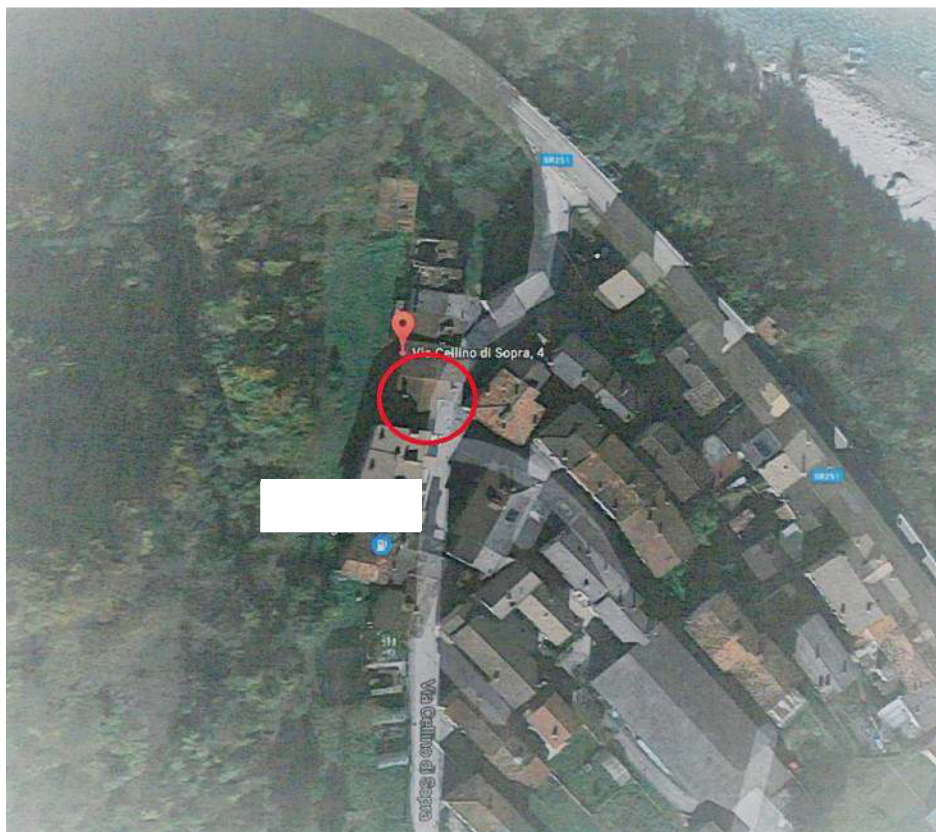

**Foto 1:** Vista area Frazione Cellino di Sopra



**Foto 2:** Particolare ubicazione immobile





Foto 3: Prospetto Est fabbricato



Foto 4: Prospetto Ovest fabbricato



Foto 5: Ingresso visto dall'interno



Foto 6: Cucina





Foto 7: Tinello-Soggiorno



Foto 8: Particolare serramento esterno piano terra



Foto 9: Cantina

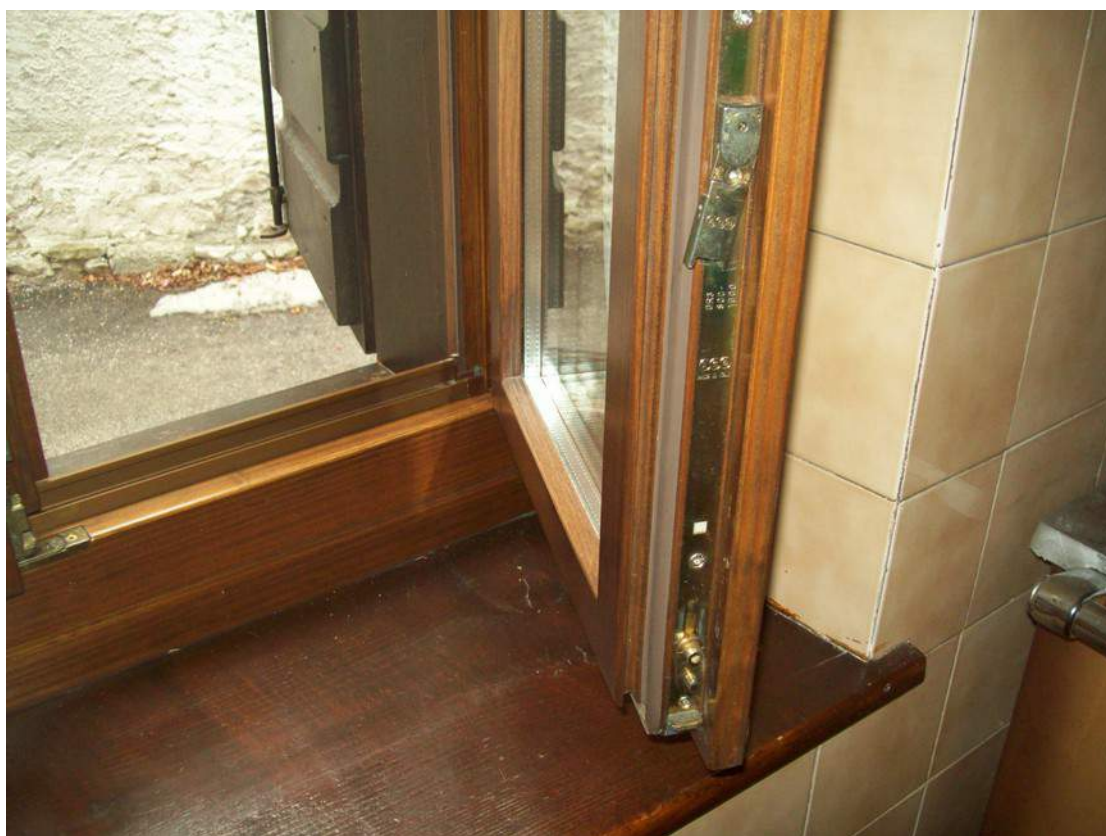

Foto 10: Vano scale al piano terra





Foto 11 Loggia al primo piano



Foto 12: Bagno



Foto 13: Camera



Foto 14: Disimpegno notte

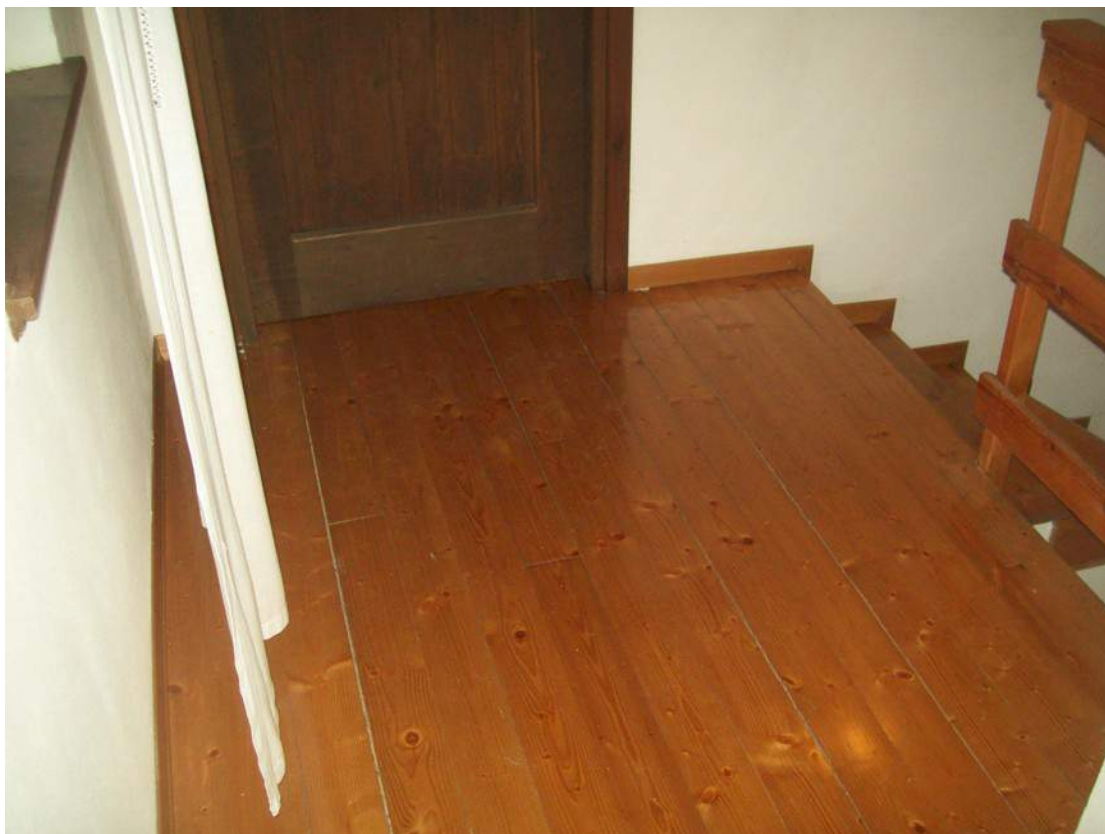

Foto 15: Pavimento Disimpegno notte



Foto 16: Soffitta