

MODULARIO
S.T.F. N. 007



MINISTERO DELLE FINANZE
DIPARTIMENTO DEL TERRITORIO
CATASTO EDILIZIO URBANO (RDL 13-4-1939, n. 652)

LIRE
200

Planimetria di u.i.u. in Comune di **MILANO** via **ALDINI ANTONIO** civ. **45**

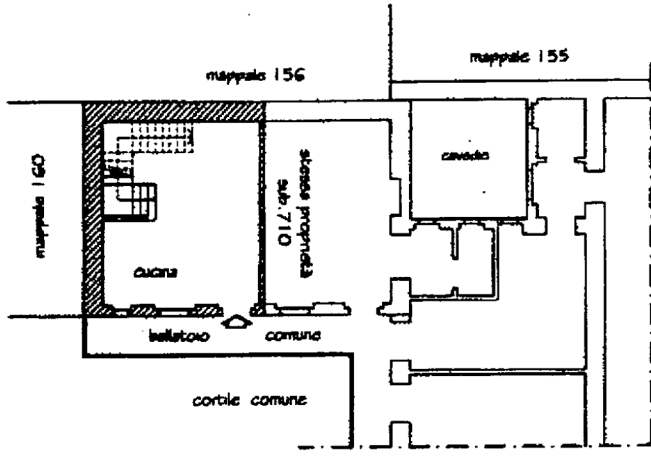

Piano Terzo
H=m. 2,90

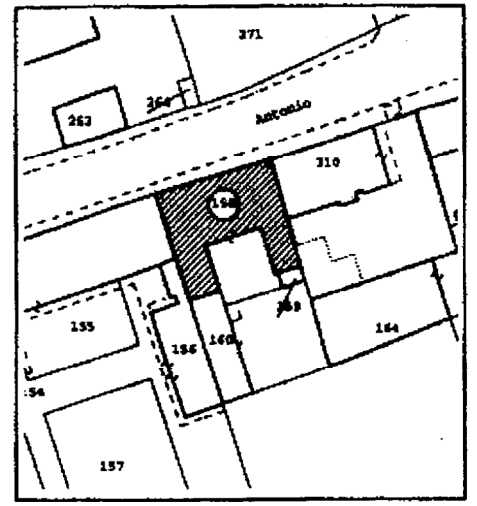

Estratto mappa
Foglio 31

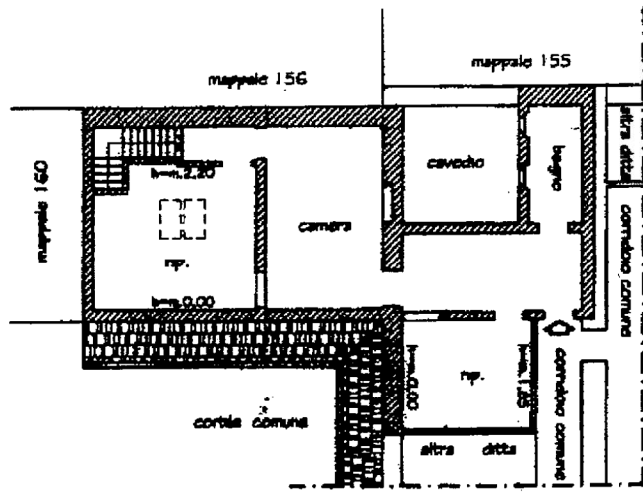

Piano Quarto (sottotetto)
Hm=m. 2,40

ORIENTAMENTO



SCALA DI 1:

Dichiarazione di N.C.
Denuncia di variazione

Compilata dal **GEOMETRA FERRARI ALBERTO**



RISERVATO ALL'UFFICIO

Identificativi catastali: 31, 158, 155, 156, 157, 159, 160, 164, 371, 310
Data presentazione: 20/11/2001 - Data: 26/06/2019 - n. MI0217368 - Richiedente TRIBUNALE CIVILE DI MILANO - Ultima Planimetria in atti
Tct.scho. 158 Formato: A4(216x297) - Patt. di scala: 1:1
data _____ Firma *Ferrari Alberto*

Catasto di Milano - Situazione al 26/06/2019 - Comune di MILANO (F205) - < Foglio: 31 Particella: 158 - Subalterno 711 >
Firmato Da: **ALBERTO FERRARI** - FIRMATA QUALIFICATA 2 Serial#: d6daa6
Riferimento: **ALDINI ANTONIO** - Foglio: 31 Particella: 158 - Subalterno 711 >

* MODULARIO F rig rend 497 *

MINISTERO DELLE FINANZE DIREZIONE GENERALE DEL CATASTO E DEI SS.TT.EE.

CATASTO EDILIZIO URBANO (RDL 13-4-1939, n. 652)

Planimetria di u.i.u. in Comune di MILANO via A. ALDINI civ. 45

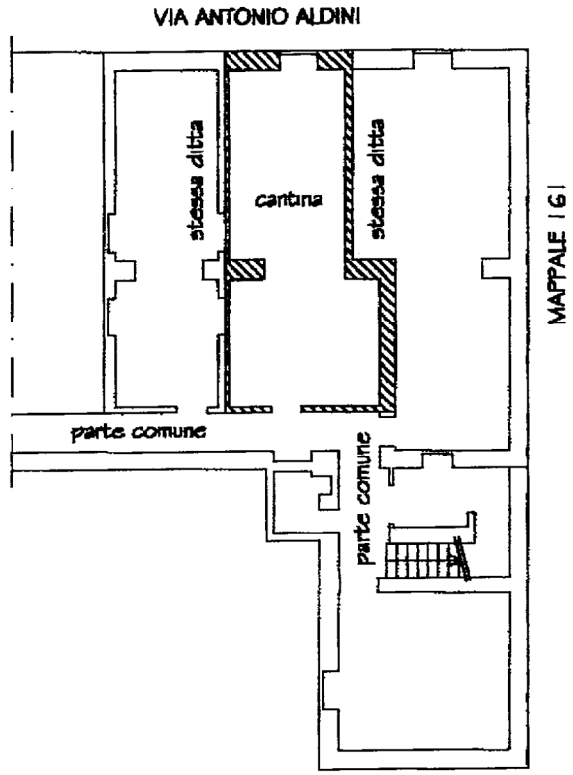

PIANO INTERRATO H=2.25

ORIENTAMENTO

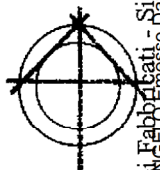

SCALA DI 1:1000



00004994

* Conforme modello ministeriale

Dichiarazione di N.C. Denuncia di variazione

Compilata dal GEOMETRA MARTINA GIORGIO (Titolo, cognome e nome)



RISERVATO ALL'UFFICIO

Catasto Edilizio Urbano al 26/06/2019 - Comune di MILANO (F205) - < Foglio: 31 Particella: 158 - Subalterno 704 >
Firmato dal Geometra Fabbricanti - Sirtio Cecchi Firsirotti - Ingegneri n. 45 piano: SI - VIA ANTONIO ALDINI n. 45