

**Agenzia del Territorio
CATASTO FABBRICATI
Ufficio Provinciale di
Milano**

Dichiarazione protocollo n. MI0656683 del 04/10/2005

Planimetria di u.i.u. in Comune di Pozzo D'adda

Via Borsellino Paolo

civ.

Identificativi Catastali:

Sezione:

Foglio: 4

Particella: 254

Subalterno: 2

Compilata da:

Neri Roberta

Iscritto all'albo:

Architetti

Prov. Bergamo

N. 2087

Scheda n. 1

Scala 1:200

Piano terra

H = 2,70 m

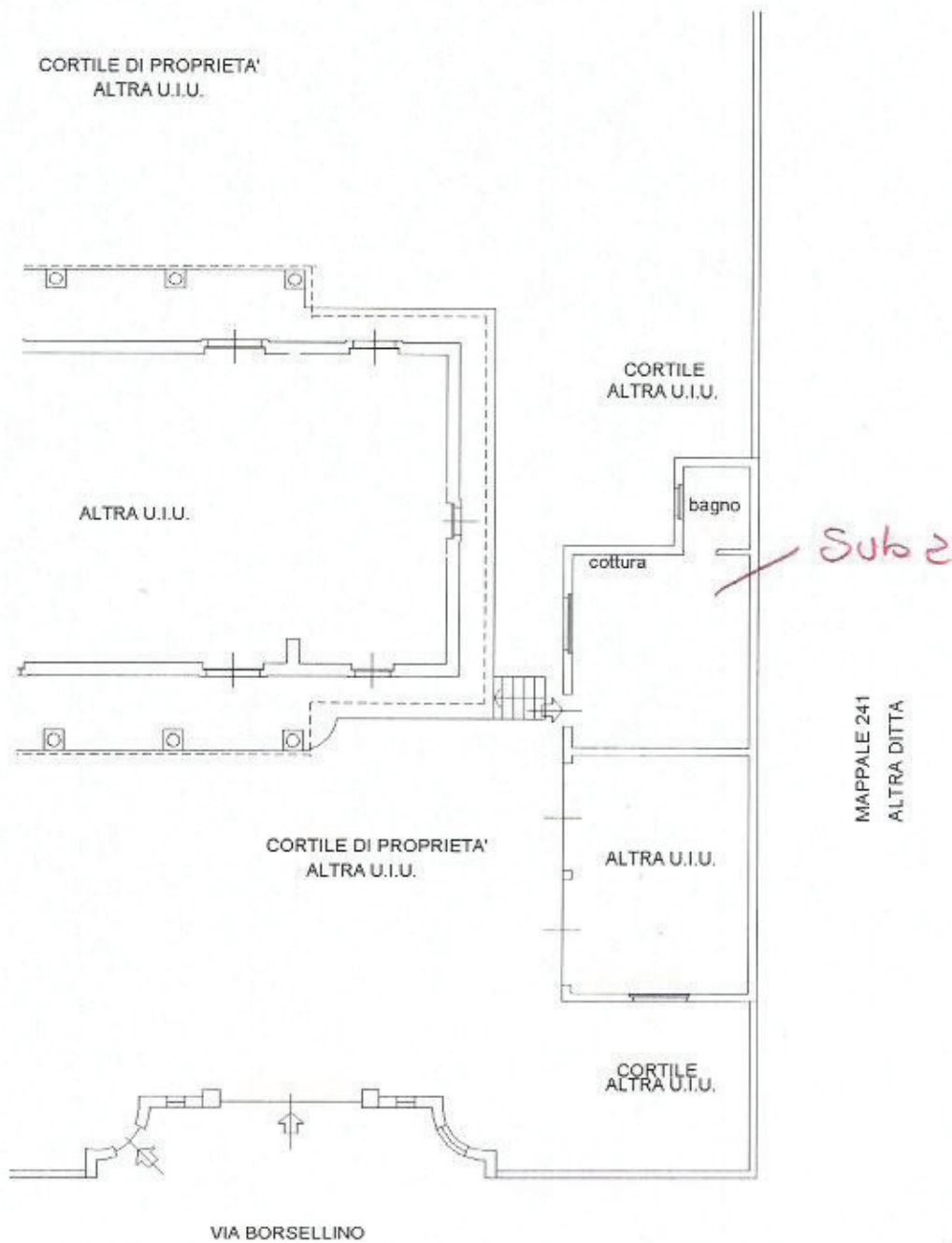

MAPPALE 241
ALTRA DITTA

Sub 2



Catasto dei fabbricati - Situazione al 22/03/2017 - Comune di POZZO D'ADDA(G955) - < Foglio: 4 Particella: 254 - Subalterno 2 >
VIA P. BORSELLINO n. 18 piano: T;

Ultima Planimetria in atti

