

\* MODULARIO F. fig. rend. 447 \*

MINISTERO DELLE FINANZE  
DIREZIONE GENERALE DEL CATASTO E DEI SS.TT.EE.

\* MOD. BN (C

**CATASTO EDILIZIO URBANO** (RDL 13-4-1939, n. 652)

Planimetria di u.i.u. in Comune di BOLLATE via N. SAURO civ. 89

PIANO CANTINATO

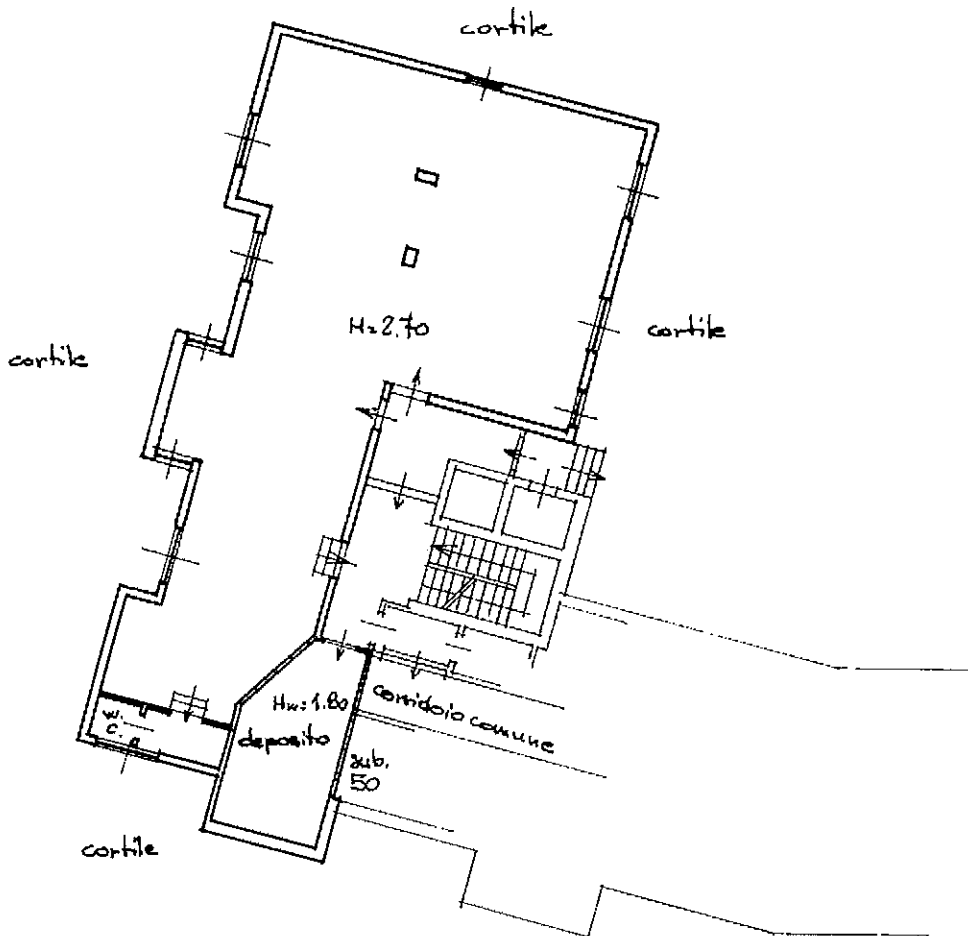

ORIENTAMENTO



SCALA DI 1:200

Catasto Edilizio Urbano - Comune di BOLLATE (A618) - Foglio: 60 Particella: 26 - Subalterno 61 - via NAZARIO SAURO n. 89 piano: S1;

Dichiarazione di N.C.   
Denuncia di variazione

Ultima Planimetria in atti  
identificativi catastali

Data presentazione: 10/03/1969  
Tot. schede: 1 - formato d'acq: A4(208x297)

Compilata dal Geom. GABRIELE GRANATA  
(Titolo, cognome e nome)

Iscritto all'albo de Geometri  
della provincia di Milano

Data: 06/10/2015 - n. MI0649462 - Richiedente TRIB MI  
data 3/10/1988 Firma [Signature]

RISERVATO ALL'UFFICIO