



MINISTERO DEL BILANCIO
DIREZIONE GENERALE DEL CATASTO E DEI SERVIZI TECNICI ERARIALI

ACCERTAMENTO GENERALE DELLA PROPRIETÀ IMMOBILIARE URBANA

(R. DECRETO LEGGE 13 APRILE 1939-XVII N. 655)

Planimetria degli immobili urbani denunciati con la Scheda N. *1712038*

Comune **MILANO**

DITTA: **DEMANIO DELLO STATO**
(RAMO FERROVIE)

Via *Rogoredo 6*

16709

Milano - Via Rogoredo N.6

Piano terzo - Alloggio N.8

Scala 1:100

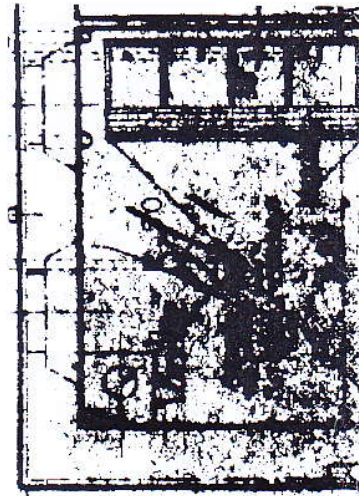
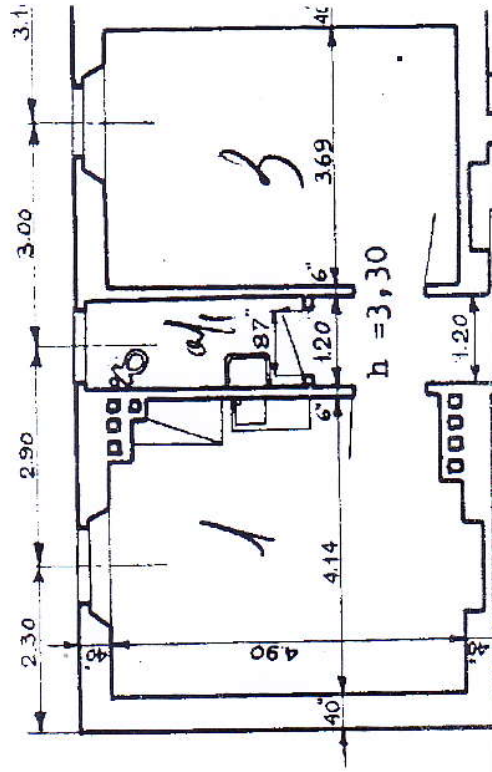

ACCERTAMENTO GENERALE DELLA PROPRIETÀ IMMOBILIARE URBANA

(R. D. L. 13 aprile 1939-XVII, n. 652)

COMUNE

MILANO

di

Talloncino di riscontro

DELLA

SCHEDA NUMERO

17122038

AVVERTENZA: Il presente talloncino deve essere incollato a cura del dichiarante sulla planimetria (riproducendo in scala immobiliare denunciata con la presente scheda) da presentarsi ai sensi dell'articolo 7 del R. D. L. 13 aprile 1939-XVII, n. 652.

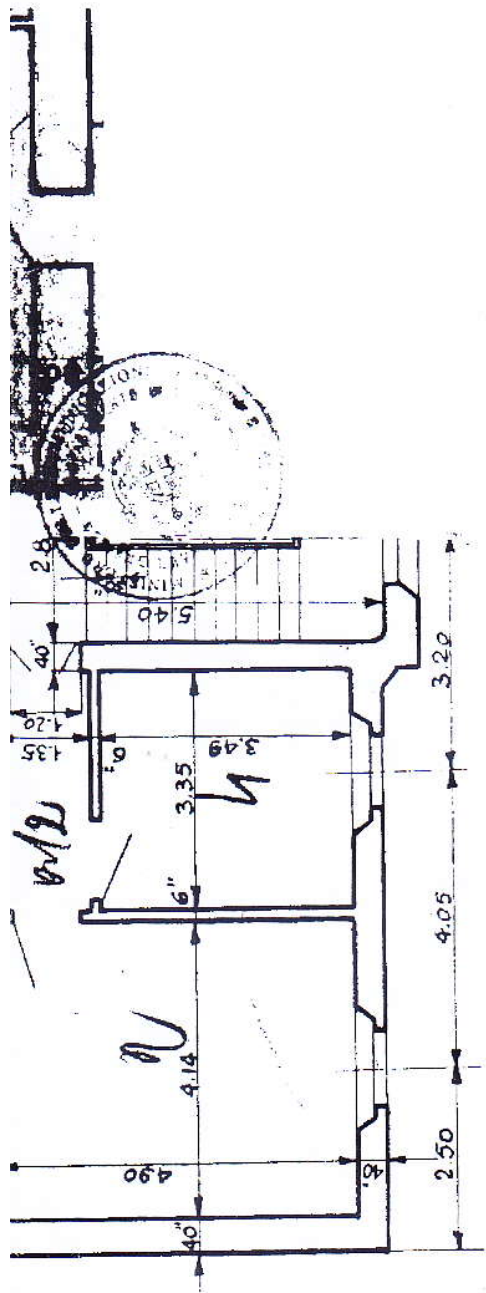

Data presentazione: 31/12/1939 - Data: 04/01/2018 - n. MI0002645 - Richiedente TRIBUNALE ORDINARIO DI MILANO
 Tot.schede: 1 - Formato di acq.: A3(297x406) - Fatt. di scala: 1:1
 Camera del Fabbricati - Situazione - Foglio: 616 Particella: 200 - Subalterno 7 >
 04/01/2018 - Comune di MILANO(F205) - < Foglio: 616 Particella: 200 - Subalterno 7 >
 ATTO ROGOREDO n. 6 piano: S1 - Interno: 7;

Milano, 30 Marzo 1940-Anno XVIII

Il Dichiarante
Ing. Alfredo Bondavalli
 Ing. Bondavalli Comm. Alfredo fu Michele
 CAPO DELLA SEZIONE LAVORI DI MILANO
 MILANO (Stazione Centrale)

