

ALLEGATO "C"
fotografie interne ed esterne del bene

Mappa

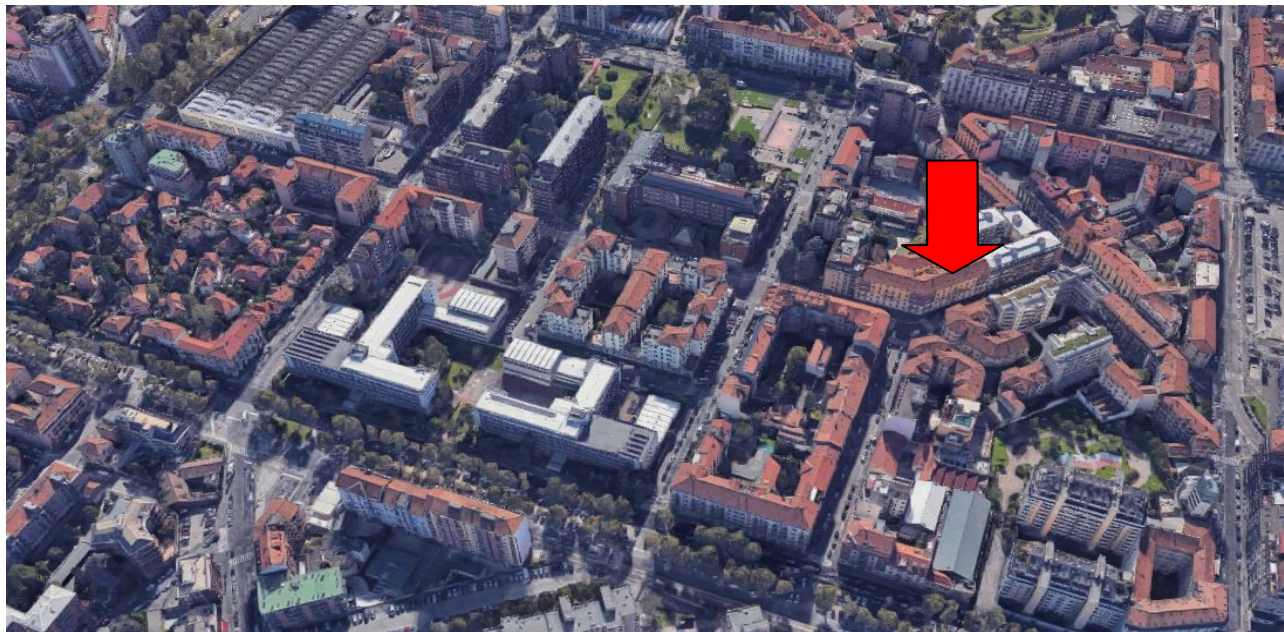

Via Giulio Belinzaghi, 6 Milano (MI)

Ingresso allo stabile in cui è sito l'immobile staggito





Scala comune



Ingresso all'immobile staggito



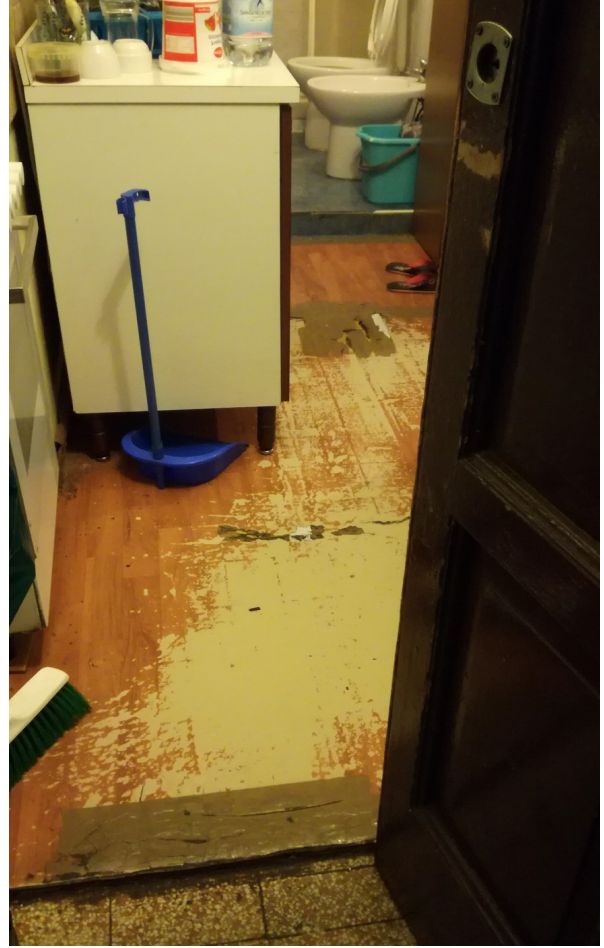

Bagno

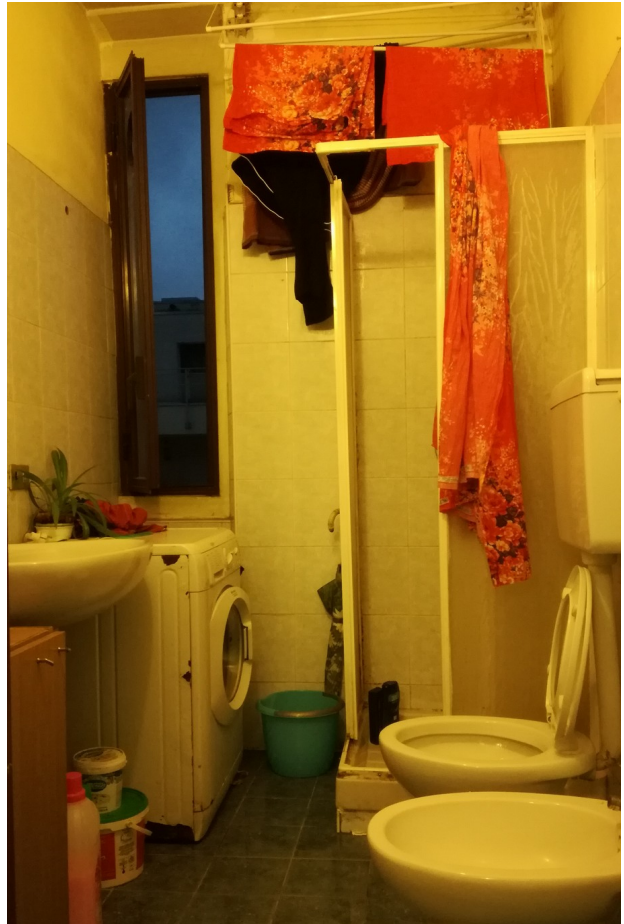

Camera da letto



Solaio



ALLEGATO "F"
Planimetria



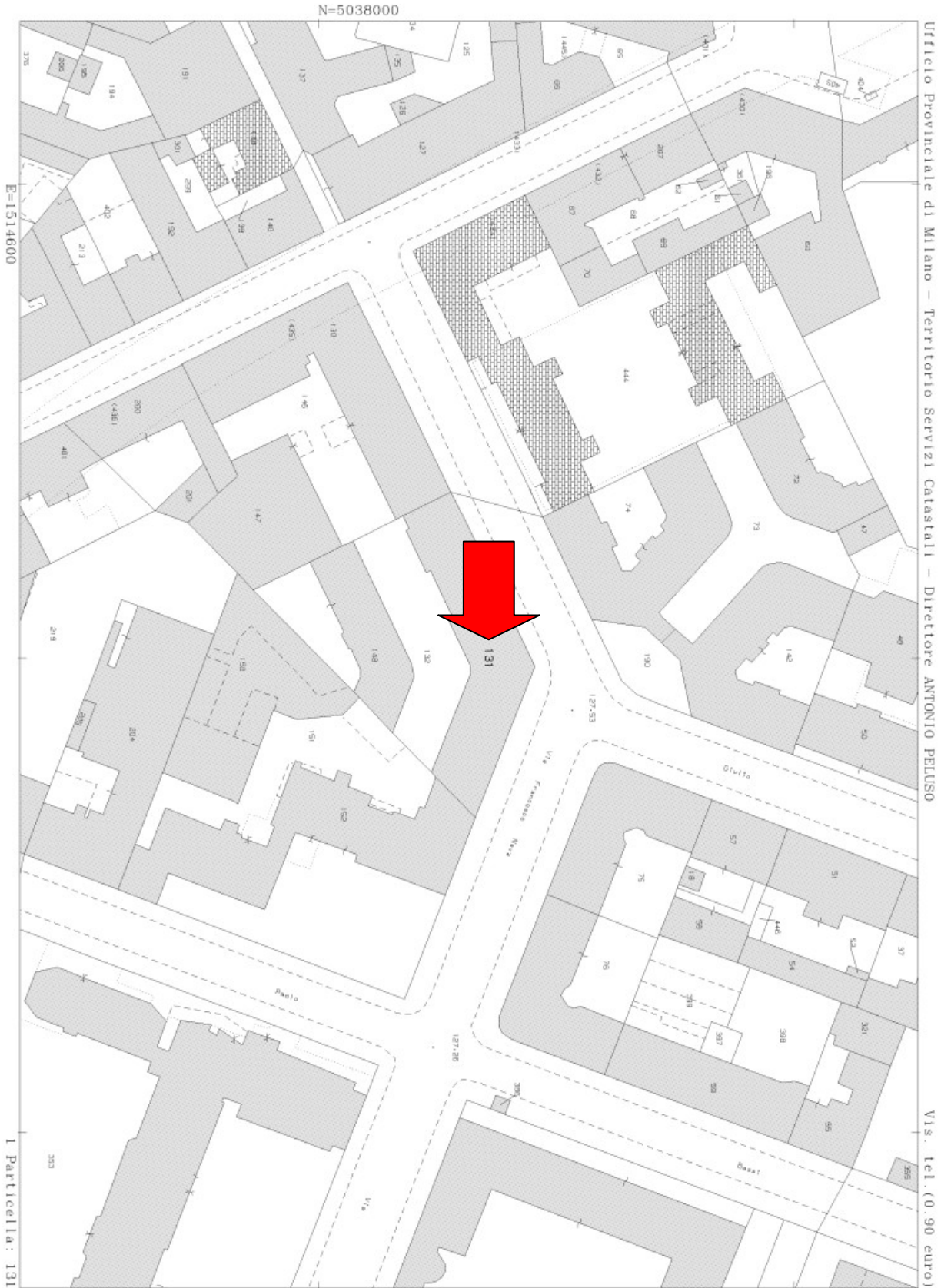

Ufficio Provinciale di Milano – Territorio Servizi Catastali – Direttore ANTONIO PELLUSO

Via. tel. (0.90 euro)

Comune: MILANO
 Foglio: 188

Scala originale: 1:1000
 Dimensione cornice: 267.000 x 189.000 metri

22-Ott-2018 10:4:27
 Prot. n. T50130/2018



PLANIMETRIA CATASTALE

Data: 22/10/2018 - n. T52732 - Richiedente: MZZGPP69A02F158T

Agenzia del Territorio CATASTO FABBRICATI Ufficio Provinciale di Milano	Dichiarazione protocollo n. MI0400809 del 14/06/2004 Planimetria di u.i.u. in Comune di Milano Via Belinzaghi Giulio civ. 6	
	Identificativi Catastali: Sezione: Foglio: 188 Particella: 131 Subalterno: 703	Compilata da: Gardoni Andrea Iscritto all'albo: Geometri Prov. Milano N. 9777

Scheda n. 1 Scala 1:200

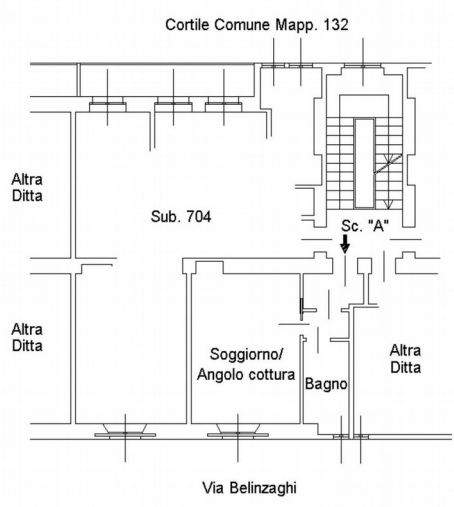

PIANO QUARTO
H = 282

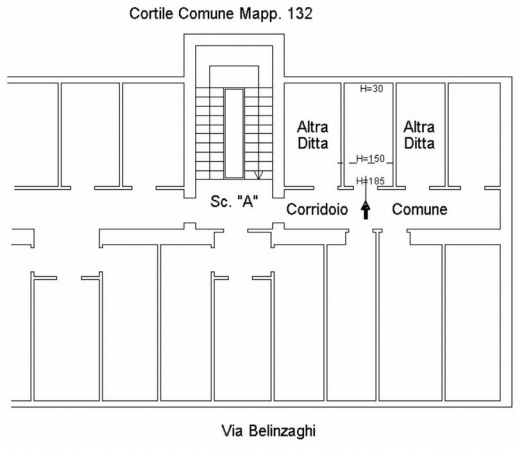

PIANO QUINTO
(Sottotetto)

Catasto dei Fabbricati - Situazione al 22/10/2018 - Comune di MILANO (F205) - < Foglio: 188 - Particella: 131 - Subalterno: 703 >
 VIA GIULIO BELINZAGHI n. 6 piano: 4-5;

Ultima planimetria in atti

Data: 22/10/2018 - n. T52732 - Richiedente: MZZGPP69A02F158T

Totale schede: 1 - Formato di acquisizione: A4(210x297) - Formato stampa richiesto: A4(210x297)



DIFFORMITÀ CATASTALE

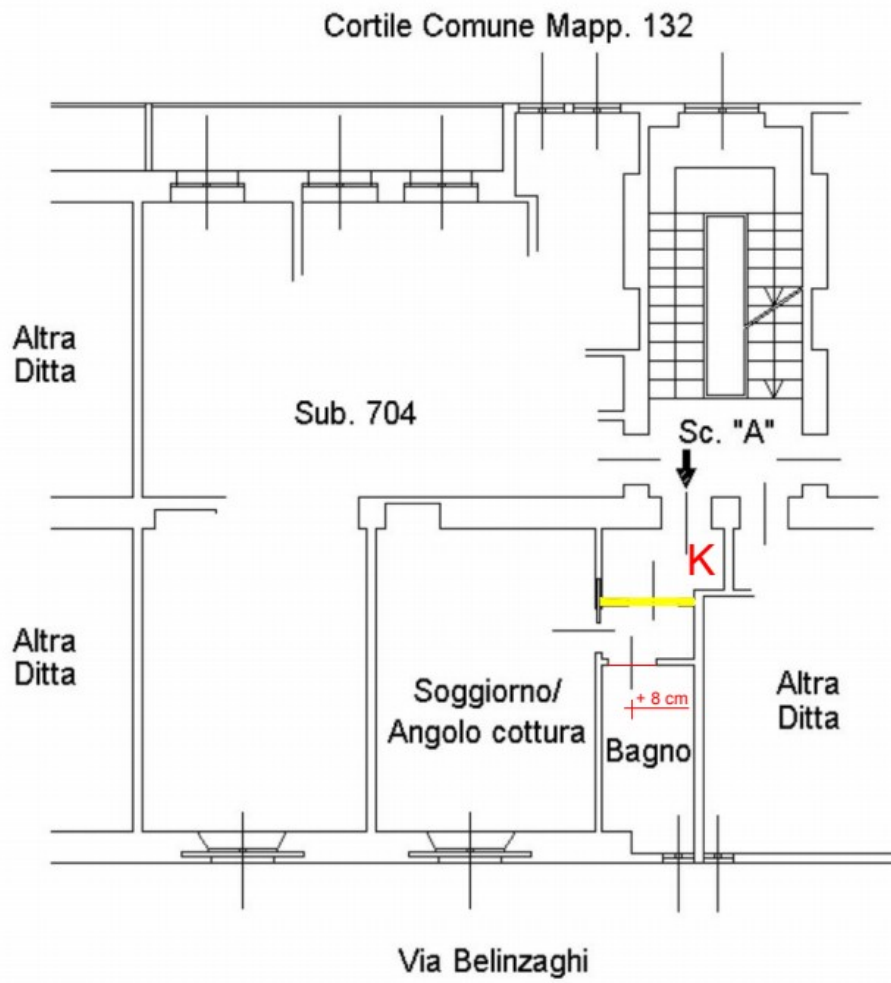

DEMOLIZIONI SENZA TITOLO



COSTRUZIONI SENZA TITOLO



ULTIMO STATO AUTORIZZATO

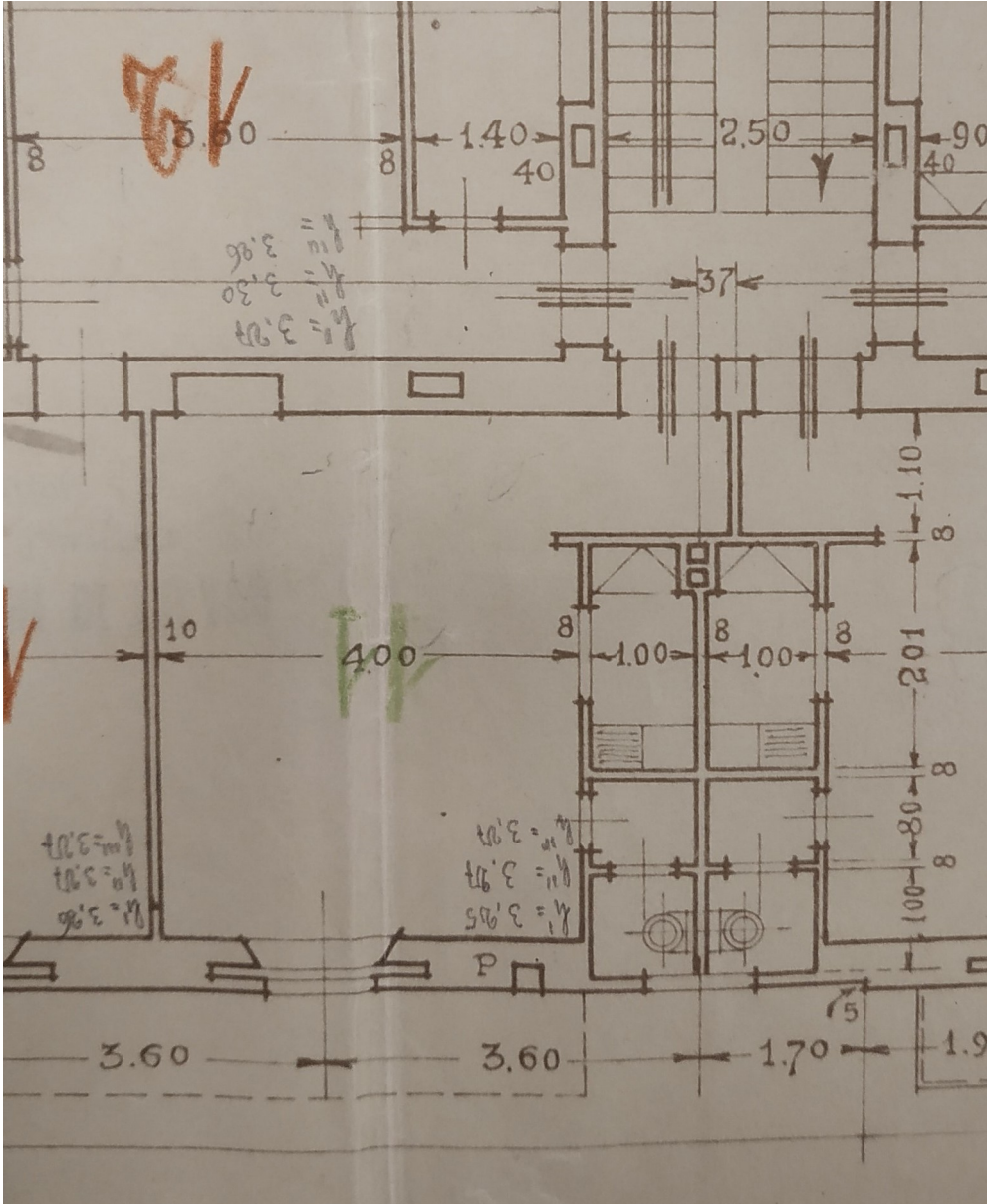

DIFFORMITÀ EDILIZIE RISPETTO ALL'ULTIMO STATO AUTORIZZATO

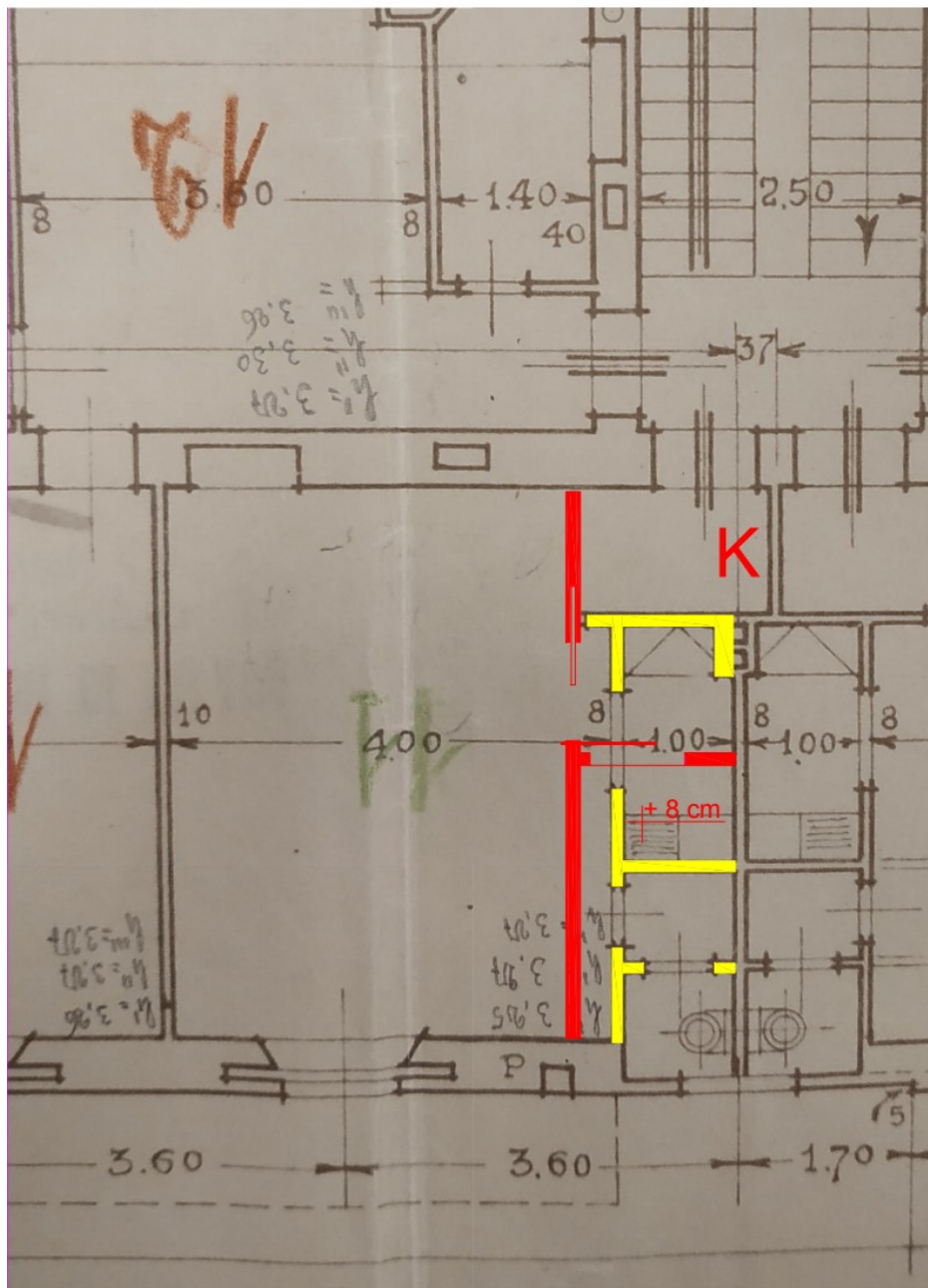

DEMOLIZIONI SENZA TITOLO



COSTRUZIONI SENZA TITOLO

