

VIA VAL DI NON

PROP. GARDINETTI
E SALETTI

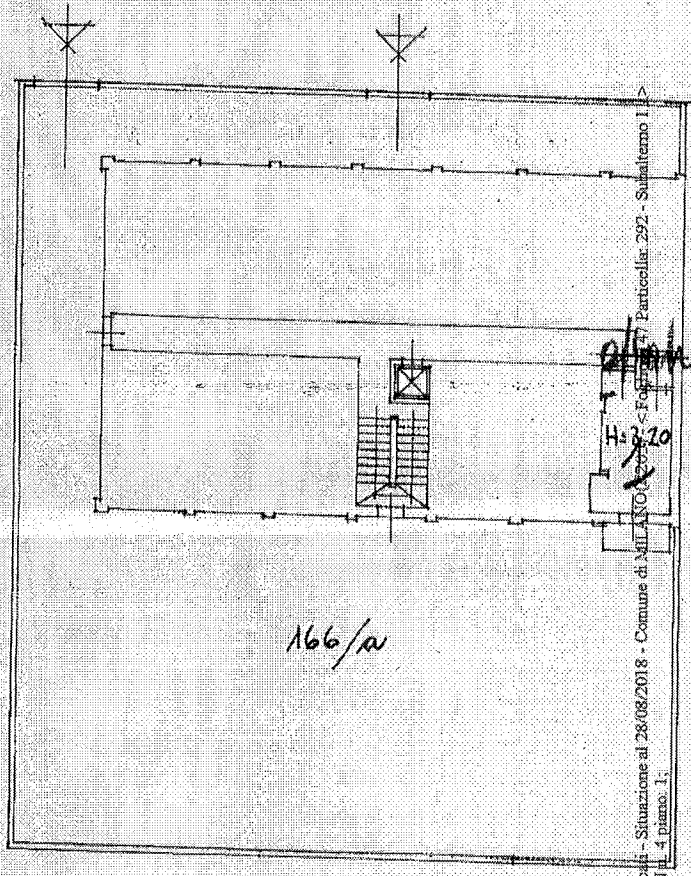

166/a

PROP. GABBIATI E TOMASI

Catasto dei Fabbricati - Situazione al 28/08/2018 - Comune di MILANO - Foglio 17 - Particella 292 - Subalterno 1
VIA VAL DI NON - 4 piano. 1

MODELARIO
F. - Cat. S. T. - 344



MINISTERO DELLE FINANZE
DIREZIONE GENERALE DEL CATASTO E DEI SERVIZI TECNICI ERARIALI

208703

MO. A (Nuovo Catasto Edilizio Urbano)

Lire 30

NUOVO CATASTO EDILIZIO URBANO

(R. DECRETO-LEGGE 13 APRILE 1939, N. 152)

Planimetria dell'immobile situato nel Comune di MILANO via VAL DI HOH
Ditta FACCAIONI GIUSEPPE

Allegata alla dichiarazione presentata all'Ufficio Tecnico Erariale di MILANO

scheda D N° 0546776

PRIMO PIANO

PROD. GALIANO

ORIENTAMENTO

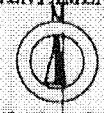

SCALA DI 1:200

Catasto dei Fabbricati - Situazione al 28/08/2018 - Comune di MILANO (2405) - Foglio IV Fascella 251 - Subalterno II - VIA VAL DI NON n. 4 piano 1.

SPAZIO RISERVATO PER LE ANNOTAZIONI D'UFFICIO

DATA 11 NOV 1969

PROT. N°



ISTITUTO NAZIONALE DELLO STATO

Compilata dal GEOMETRA
LAZZARONI EORICO
Iscritto all'Albo de GEOMETRI
della Provincia di BRESCIA
DATA 27-9-69
Firma: