



Planimetria di u.i.u. in Comune di TREZZANO ROSA via TURATI civ. 21

PIANO TERRA

VIA TURATI

CORTILE ESCLUSIVO

MAPP. 207
altra ditta

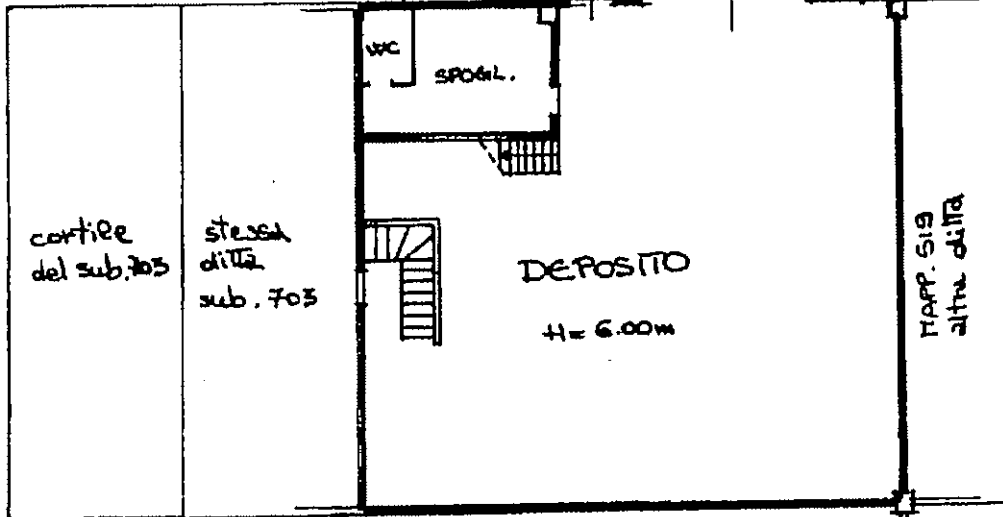

MAPP. 519
altra ditta

altra ditta

MAPP. 517
altra ditta

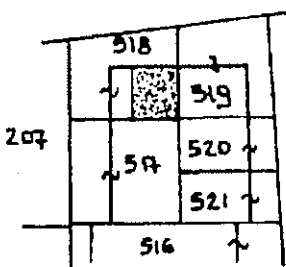

ESTRATTO MAPPA 1:2000

ORIENTAMENTO



SCALA DI 1:20

Catasto del Fabbricati - Situazione al 24/05/2012 - Comune di TREZZANO ROSA (L408) - < Foglio: 4 Pannocchia: 518 - Subaltemo 704 >
VIA FILIPPO TURATI n. 21 piano: I;

Dichiarazione di N.C.

Denuncia di variazione

Una planimetria di 300
Data presentazione: 13/02/2001 -
Tot. schede di 14 form. di acq.: A4 (209X292) -
F. n. 518 sub. 704

Compilata dal GEOMETRA
(Titolo, cognome e nome)
BIFFI GIAN CARLO
Data: 24/05/2012 - n. M/0407273
GEOMETRA
della provincia di MILANO



RISERVATO ALL'UFFICIO

MODULARIO
S. 27. 11. 487



MINISTERO DELLE FINANZE
DIPARTIMENTO DEL TERRITORIO
CATASTO EDILIZIO URBANO (RDL 13-4-1939, n. 652)

MOD. IM (C)

LIRE
200

Pianimetria di u.i.u. in Comune di TREZZANO ROSA via TURATI civ. 21

PIANO PRIMO H. 300 M

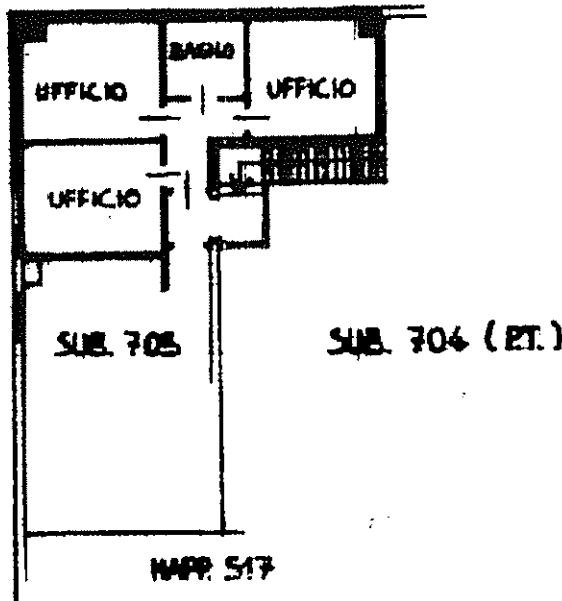

ORIENTAMENTO



SCALA DI 1:200

Catasto del Fabbrioglio - Situazione al 24/05/2012 - Comune di TREZZANO ROSA (L.408) - Foglio: 4 Particella: 518 - Subalterno 707 >
VIA FILIPPO TURATI n. 21 piano: 1;

Dichiarazione di N.C.

Denuncia di variazione

Ultima Pianimetria in ott.

Data presentazione: 13/03/2001 - Data: 24/05/2012 - n. 90

Tot. schede: 1 - Formato di acq.: A4 (209x292) - Fatt. di scala: 1:1

n. 518 sub. 707

Completata dal GEOMETRA
BIFFI GIAN CARLO
della provincia di MILANO
MARZO '01



RESERVATO ALL'UFFICIO

MODULARIO
n. 27. n. 487



MINISTERO DELLE FINANZE
DIPARTIMENTO DEL TERRITORIO
CATASTO EDILIZIO URBANO (RDL 13-4-1938, n. 852)

LIRE
200

Planimetria di u.l.u. in Comune di TREZZANO ROSA via TURATI civ. Z1

Catasto della Fabbricati - Situazione al 24/05/2012 - Comune di TREZZANO ROSA (L408) - < Foglio: 4 Particella: 518 - Subalterno 708 >
VIA F. LIPPO TURATI n. 21 piano: S1-T-1;

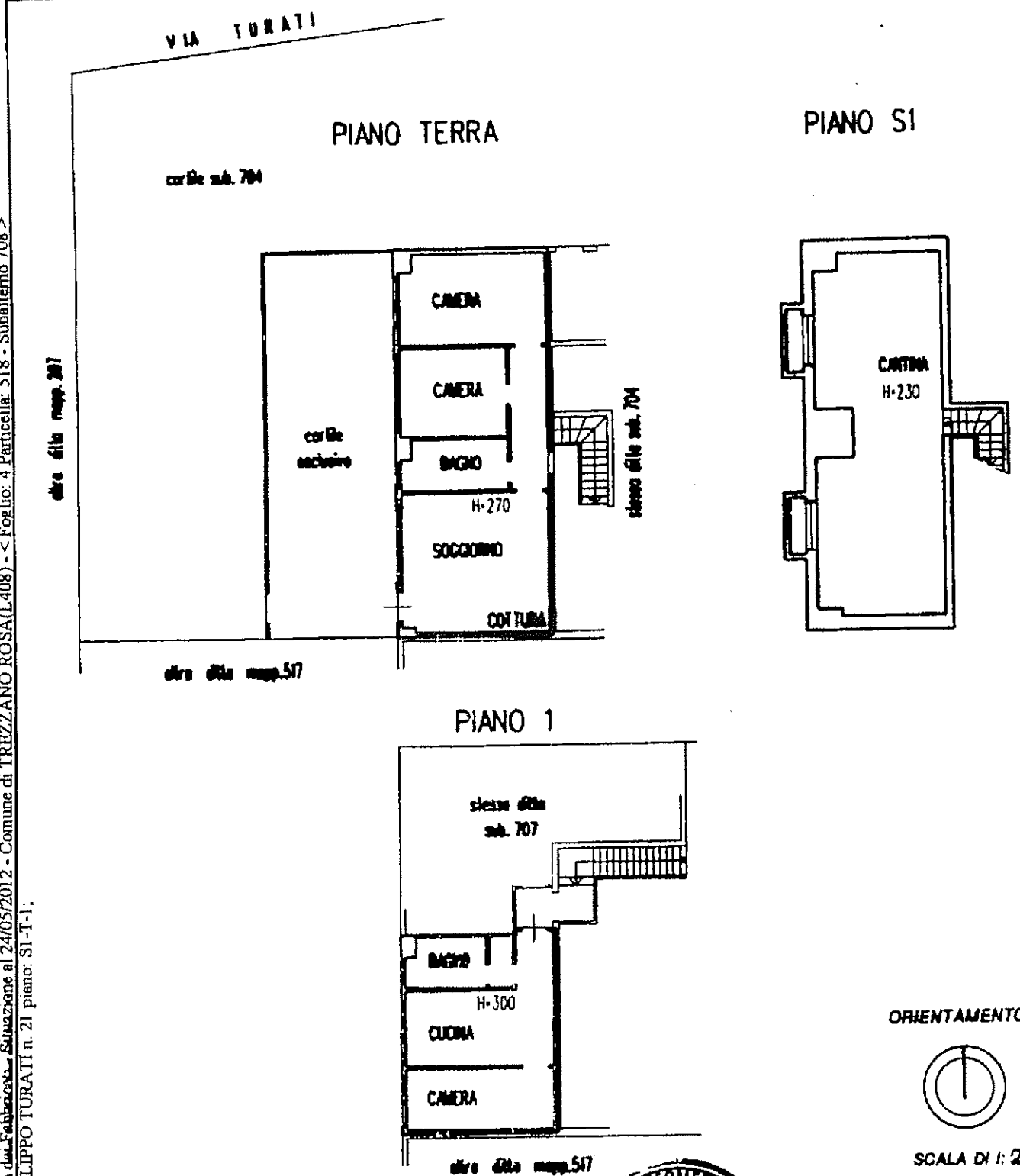

Dichiarazione di N.C.
 Denuncia di variazione
 Ultima Planimetria in atti
 Data presentazione: 28/03/2001 - Data: 24/05/2012
 Formato di acq.: A4 (209x292) - Foglio: 4 Particella: 518 sub. 708

Compilata dal GEORGIA
 (Titolo, cognome e nome)
BREVI GIAN CARLO
 Data: 24/05/2012 n. GEORGIA
 della provincia di MI n. 518
 data 03/04 Firma GEORGIA



RISERVATO ALL'UFFICIO