

**Agenzia del Territorio  
CATASTO FABBRICATI  
Ufficio Provinciale di  
Milano**

Dichiarazione protocollo n. MI0777656 del 22/11/2005	
Planimetria di u.i.u. in Comune di Inveruno	
Piazza Crocifisso <span style="float: right;">oiv. 14</span>	
Identificativi Catastali:	Compilata da: Castiglioni Alessandro
Sezione:	Iscritto all'albo: Geometri
Foglio: 14	Prov. Milano
Particella: 268	N. 9558
Subalterno: 702	

Scheda n. 1      Scala 1:200

Pianta Piano Secondo  
H = 3,00m

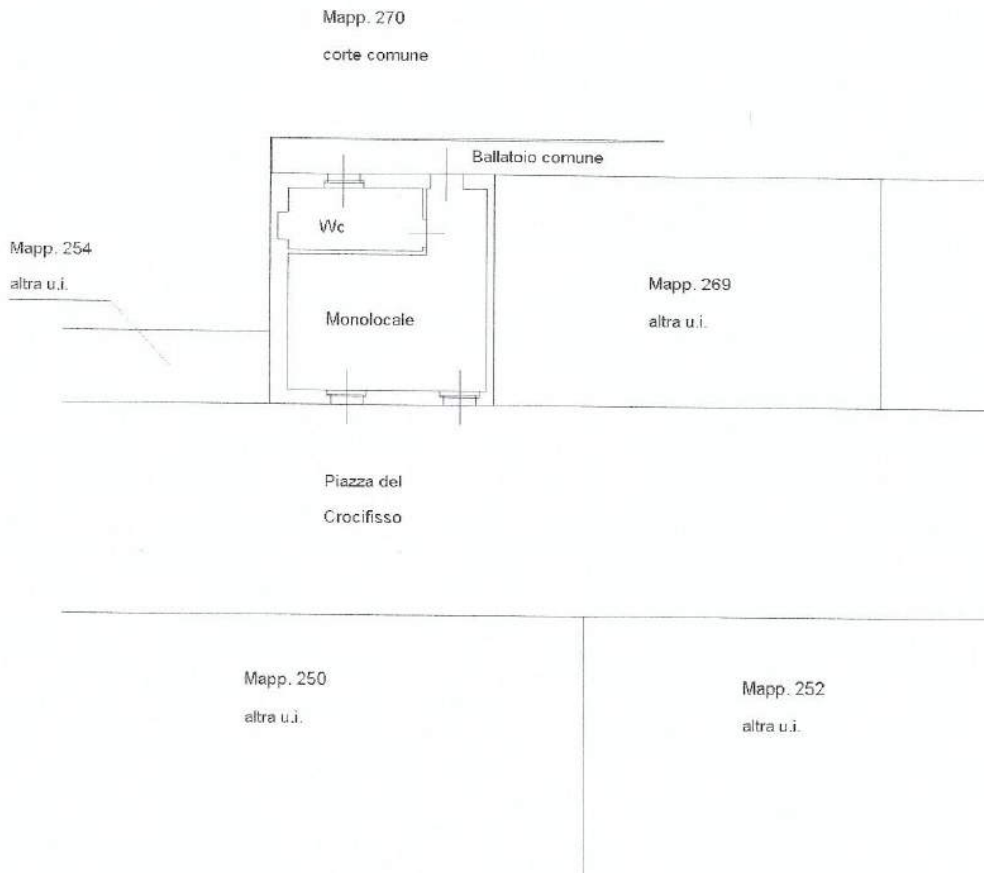

Catasto dei Fabbricati - Situazione al 22/01/2019 - Comune di INVERUNO(E313) - < Foglio: 14 Particella: 268 - Subalterno 702 ->  
PIAZZA CROCIFISSO n. 14 piano: 2;

