Prospetto su Via Scanini

Ingresso da Via Sorrento 1

Firmato Da: CRISTINA MARIA VITTORIA BRESCIANI Emesso Da: INFOCERT FIRMA QUALIFICATA 2 Serial#: 2175a

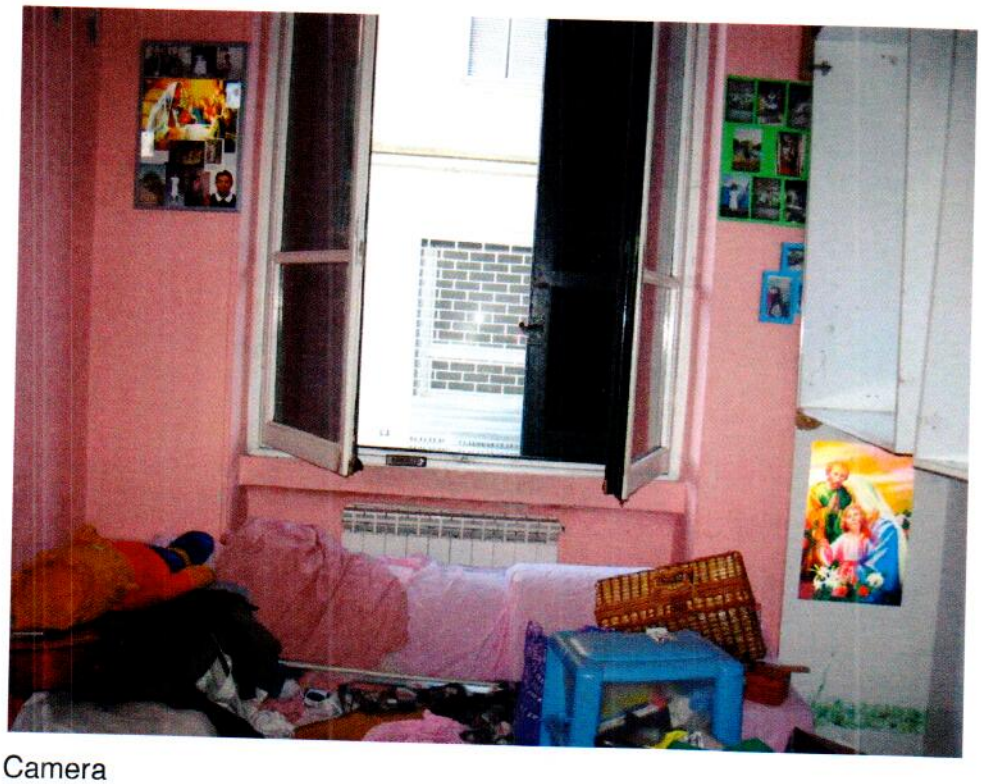

Camera

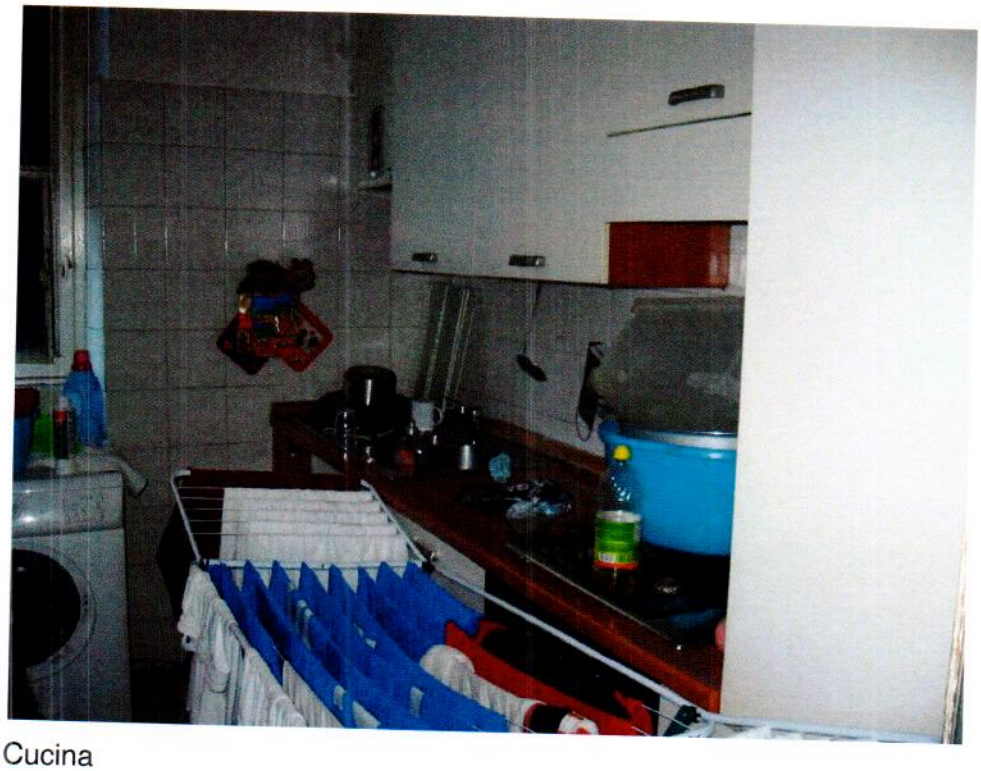

Cucina

Firmato Da: CRISTINA MARIA VITTORIA BRESCIANI Emesso Da: INFOCERT FIRMA QUALIFICATA 2 Serial#: 2175a

Bagno

Conclusioni

L'immobile allo Stato Rilevato risulta avere la distribuzione planimetrica dei locali conforme a quanto dichiarato nella Domanda di Condono Edilizio presentato in data 20.12.1986 atti di P.G. 428510, seguita dal Rilascio di Autorizzazione Edilizia in Sanatoria N. 12975 e Abitabilità/Agibilità del 2003 e rispetta le normative vigenti.

Unica differenza è rappresentata dal ripostiglio a soppalco in muratura portante realizzato nel corridoio d'ingresso . Per sanare l'opera eseguita in difformità si dovrà presentare CILA zonale comprensiva di elaborati grafici in scala 1:100, relazione tecnico illustrativa, nuova scheda catastale e pagamento della sanzione pari ad €1.000,00 il tutto ai sensi della art. 6 DPR 380/2001. Si renderà necessario pertanto presentare una nuova scheda catastale.

Firmato Da: CRISTINA MARIA VITTORIA BRESCIANI Emesso Da: INFOCERT FIRMA QUALIFICATA 2 Serial#: 21755a