

MODULARIO  
a.r.l. n. 497



MINISTERO DELLE FINANZE  
DIPARTIMENTO DEL TERRITORIO

**CATASTO EDILIZIO URBANO** (RDL 13-4-1939, n. 652)

MOD. BN (CEU)

1:100  
200

Planimetria di u.i.u. in Comune di BELLINZAGO L.DO via DELLA CROCE civ. 8

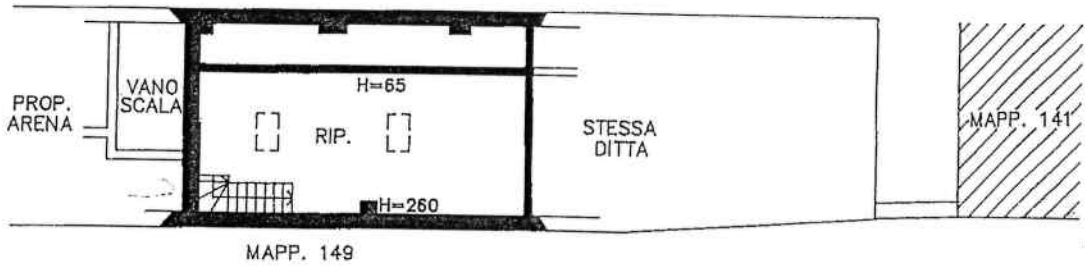

PIANO SECONDO-SOTTOTETTO Hm=160

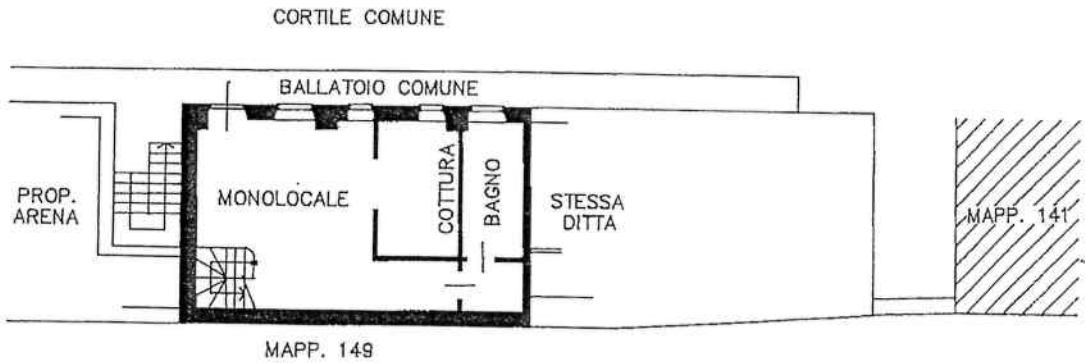

PIANO PRIMO Hm=280

10 metri

ORIENTAMENTO

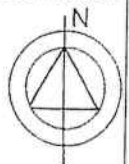

SCALA DI 1:200

Catasto dei Fabbricati - Situazione al 11/12/2012 - Comune di BELLINZAGO LOMBARDO (A751) - < Foglio: 4 - Particella: 140 - Subalterno: 7037 - VIA CROCE n. 8 piano: 1-2,

Dichiarazione di N.C.   
Denuncia di variazione   
Ultima planimetria in atti

Compilata dal INGEGNERE  
MANTEGAZZA DOMENICO  
(Titolo cognome e nome)

RISERVATO ALL'UFFICIO

Data presentazione: 05/05/2000 - Data: 11/12/2012 - n. T313318 - Richiedente: PPCNTN65E26G964V  
Totale schede: 1 - Formato di acquisizione: A4(210x297) - Formato stampa richiesto: A4(210x297)

140 sub 705

Iscritto all'albo de  
gli INGEGNERI  
MILANO  
1/03/00

Firma