

MODULARIO  
F. - Cat. S. T. - 315

Mod. B (Nuovo Catasto Edilizio Urbano)

# NUOVO CATASTO EDILIZIO URBANO

(R. DECRETO-LEGGE 13 APRILE 1938, N. 852)

Planimetria dell'immobile situato nel Comune di Rho Via Marzo N.14  
Ditta Re Luigi e Colombo Anna coniugi  
Allegata alla dichiarazione presentata all'Ufficio Tecnico Erariale di Milano

Scheda L N° 0614258

II° Piano

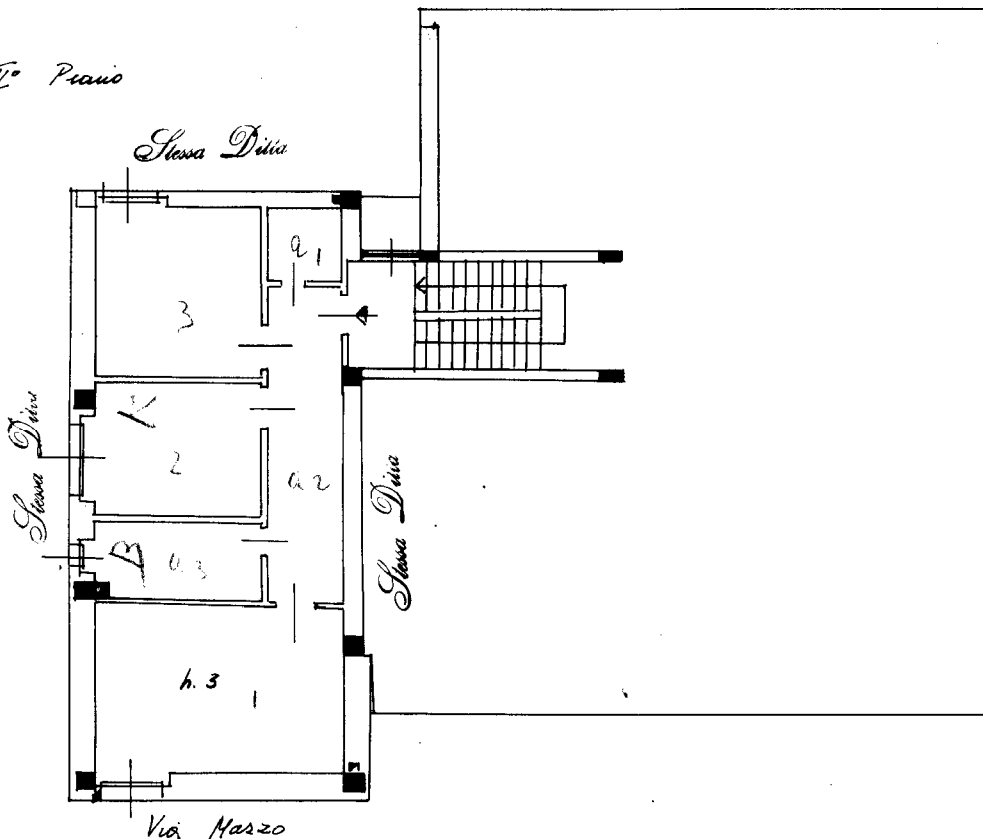

ORIENTAMENTO



SCALA DI 1:100

sub 9

SPAZIO RISERVATO PER LE ANNOTAZIONI D'UFFICIO

DATA  
PROT. N°

Compilata dal Geom. Stadio Alessandro  
(Titolo, nome e cognome del tecnico)  
Iscritto all'Albo dei Geom.  
della Provincia di Milano N. 566  
DATA 1-7-1963  
Firma: [Signature]

LIBRERIA DEGLI UFFICI  
MILANO - Via Moscova, 10 - Tel. 650.227  
Concessionarie Autorizzate