

SANTO STEFANO TICINO (MI) VICOLO PARRAVICINI n. 12 - APPARTAMENTO AL PIANO SECONDO (CON LOCALE NON ABITABILE),

E ZONA INGRESSO AL PIANO PRIMO, CON ANNESSO RIPOSTIGLIO PIANO TERRENO - N.C.E.U. Fig. 2 - mapp. 169 - sub. 711

OLTRE RUSTICO ABUSIVO ADIBITO A BOX CON ACCESSORI ED AREA PIANO TERRENO - N.C.E.U. Fig. 2 - mapp. 117 graffato mapp. 120

PLANIMETRIA STATO DI FATTO

PIANO TERRENO H. 2,20 / 3,45 m.

PIANO TERRENO H. 3,30 m.

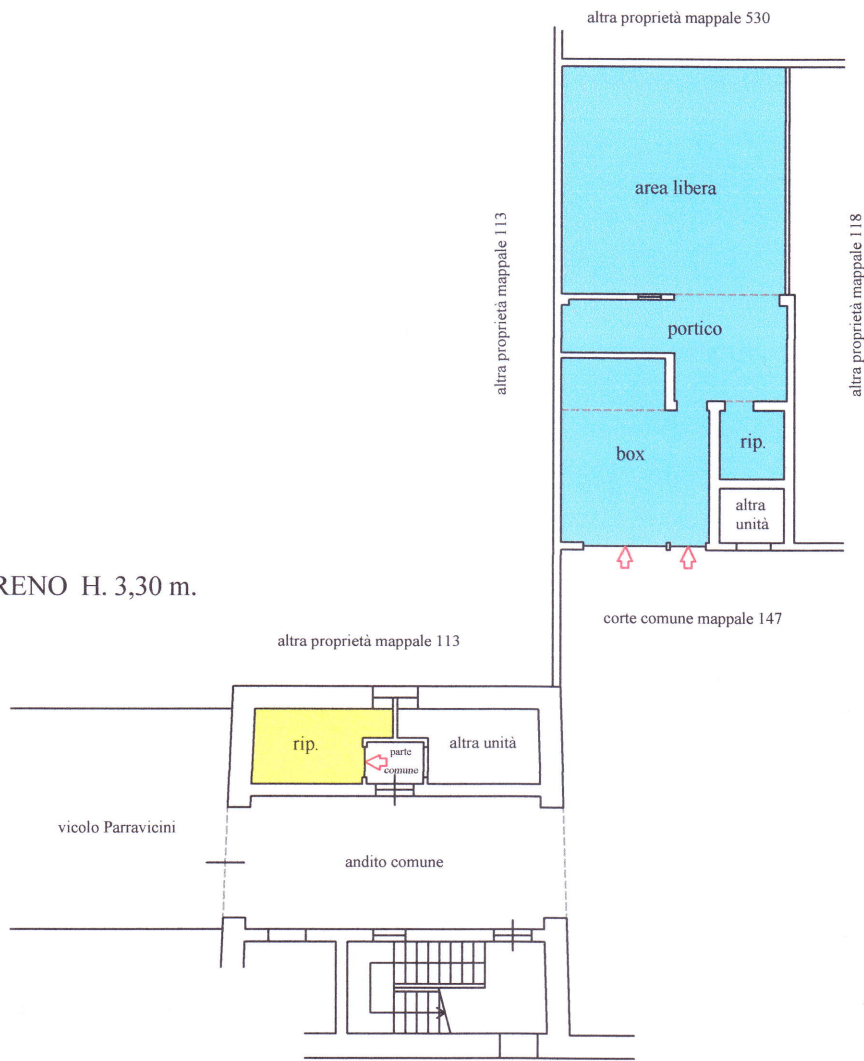

 mapp. 169 sub. 711

 mapp. 117 graffato mapp. 120

Scala 1:200

Orientamento



Tavola 1 di 2

Date rilievi

20/12/2018

17/1/2019

planimetria schematica ad uso estimativo

GEOM. MICHELE BERARDINI

VIA PALADINI 5 - 20133 MILANO TEL 026693402

ALBO GEOMETRI DI MILANO N. 8431

ALBO CONSULENTI TRIBUNALE DI MILANO N. 9503



SANTO STEFANO TICINO (MI) VICOLO PARRAVICINI n. 12 - APPARTAMENTO AL PIANO SECONDO (CON LOCALE NON ABITABILE),

E ZONA INGRESSO AL PIANO PRIMO, CON ANNESSO RIPOSTIGLIO PIANO TERRENO - N.C.E.U. Fig. 2 - mapp. 169 - sub. 711

OLTRE RUSTICO ABUSIVO ADIBITO A BOX CON ACCESSORI ED AREA PIANO TERRENO - N.C.E.U. Fig. 2 - mapp. 117 graffato mapp. 120

PLANIMETRIA STATO DI FATTO

PIANO PRIMO H. 2,05 - 2,20 m.

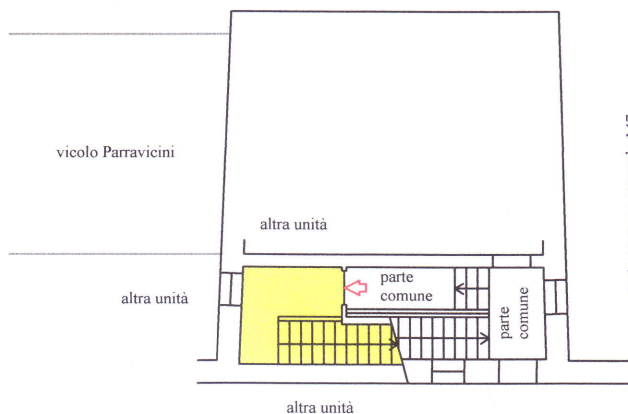

PIANO SECONDO H. 2,80 - 2,75 m.

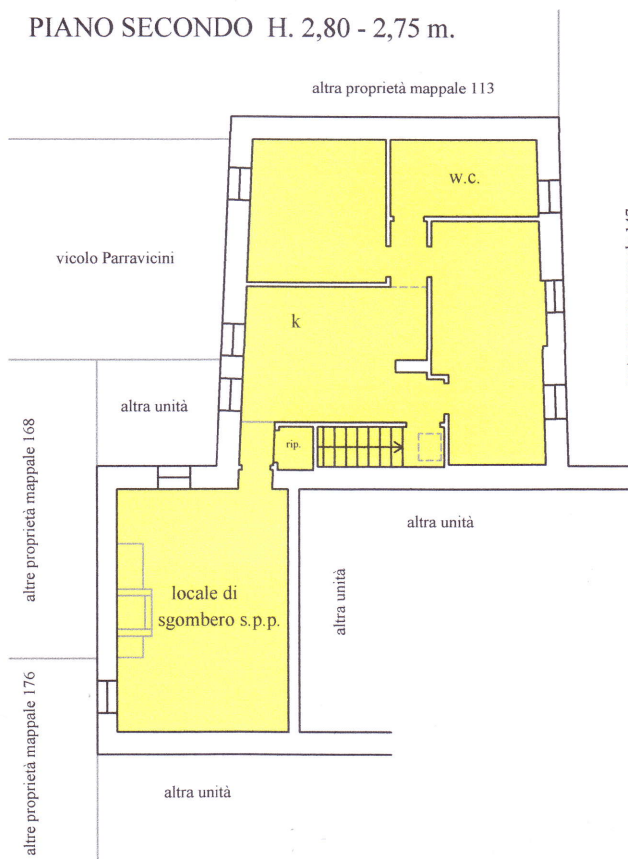

 mapp. 169 sub. 711

 mapp. 117 graffato mapp. 120

Scala 1:200

Orientamento



Tavola 2 di 2

Date rilievi 20/12/2018
17/1/2019

GEOM. MICHELE BERARDINI

VIA PALADINI 5 - 20133 MILANO TEL 026693402

ALBO GEOMETRI DI MILANO N. 8431

ALBO CONSULENTI TRIBUNALE DI MILANO N. 9503

