

MODULARIO
F. r.p. rend. 497



MINISTERO DELLE FINANZE
DIREZIONE GENERALE DEL CATASTO E DEI SS.TT.EE.
CATASTO EDILIZIO URBANO (RDL 13-4-1939, n. 652)

MOD. BN (CE

Planimetria di u.i.u. in Comune di PREGNANA M. SE via OLIVETTI civ. 12

1° PIANO MANSARDA H. med = 2.70 m²

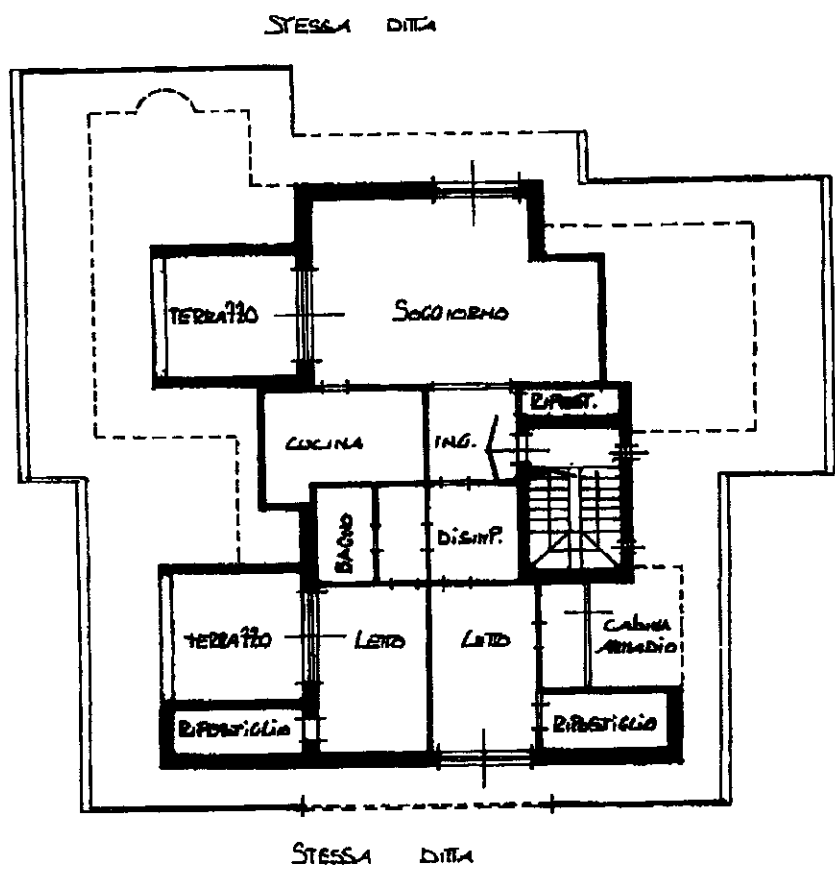

ORIENTAMENTO

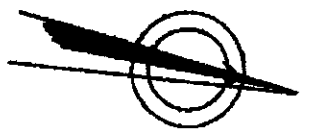

SCALA DI 1:200

Catasto dei Fabbricati - Situazione al 01/02/2011 - Comune di PREGNANA MILANESE (H1026) - < Foglio: 9 Particella: 387 - Subalterno 3 >
VIA LABORATORI OLIVETTI n. 12 piano: 1;

Dichiarazione di N.C.
Denuncia di variazione
Ultima Planimetria in atti
Data presentazione: 03/06/1991 - Data: 01/02/2011
Tot. schede: 2 - Formato di acq.: A4 (208x297) - Fatt. di scala: 1
"387" 3

Compilata da: ARCH. NEGRONI
(Titolo, cognome e nome)
FELICE
Data: 01/02/2011 n. MI0076078 - Richiedente: TESTA
della provincia di ... n. 5357
date ... Firma Felice

RISERVATO ALL'UFFICIO

MODULARIO
F. rig. mod. 407



MINISTERO DELLE FINANZE
DIREZIONE GENERALE DEL CATASTO E DEI SS.TT.EE.
CATASTO EDILIZIO URBANO (RDL 13-4-1938, n. 652)

Planimetria di u.i.u. in Comune di PREGNANA MILANESE via OLIVETTI civ. 12

Piano Seminterrato

H= 270 mt.

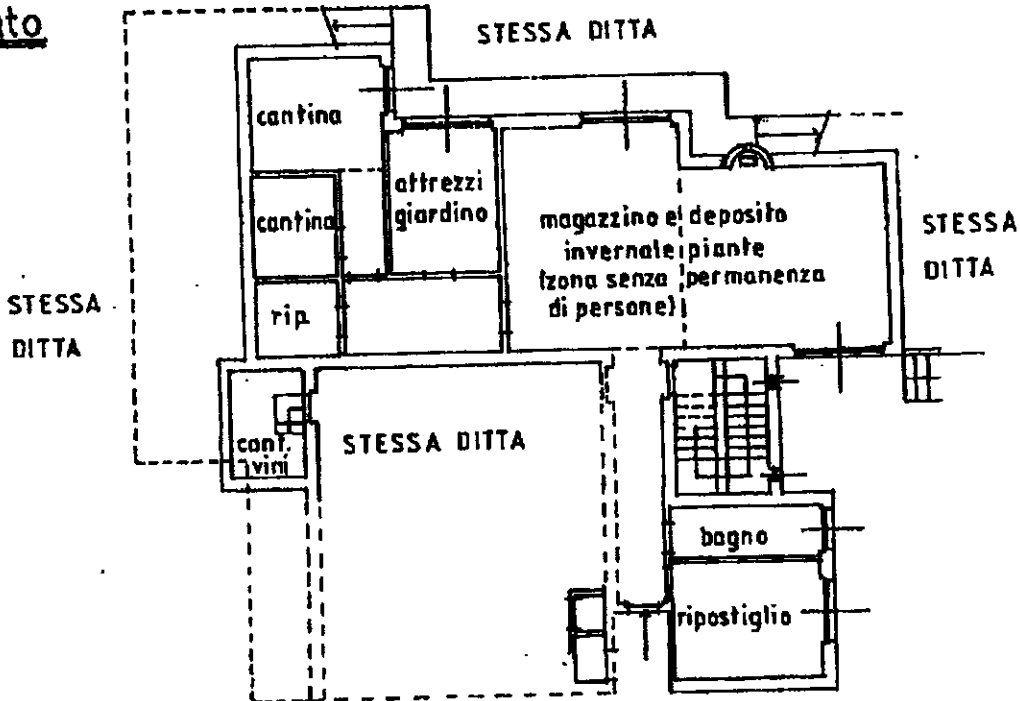

Piano Rialzato

H= 297mt.

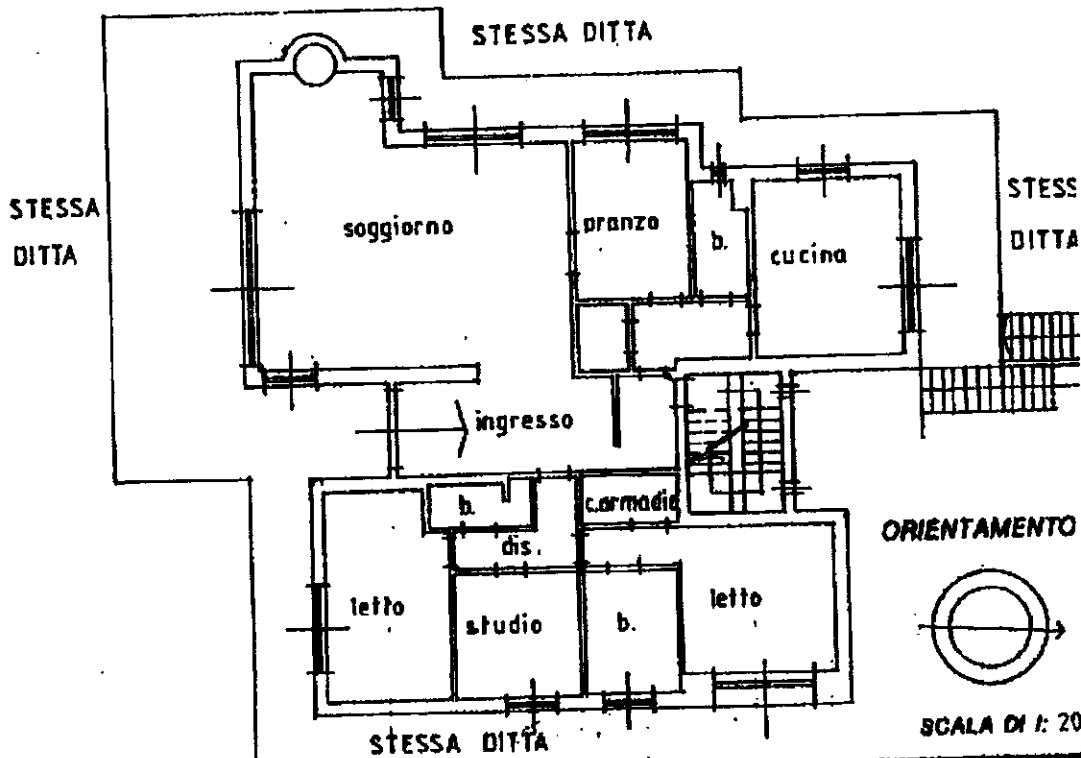

Catasto dei Fabbricati - Situazione al 01/02/2011 - Comune di PREGNANA MILANESE (H026) - s. Foglio 9 Particella 387 - Subalterno 702 -
LABORATORI OLIVETTI n. 12 piano: T-S1;

Declarazione di N.C.
Denuncia di variazione
Data presentazione: 13/09/2001 - Data: 01/02/2011 - n. MI0076090 - Richiedente TESTA
F. n. 387 sub. 702

Completata dal ARCH. NEGRONI FELICE
(Titolo, cognome e nome)
Data: 01/02/2011 - n. MI0076090 - Richiedente TESTA
F. n. 387 sub. 702
della provincia di MILANO
10-09-01

RISERVATO ALL'UFFICIO

MODULARIO
F. fig. 7004. 487



MINISTERO DELLE FINANZE
DIREZIONE GENERALE DEL CATASTO E DEI SS.TT.EE.
CATASTO EDILIZIO URBANO (RDL 13-4-1939, n. 852)

MOD. BN (CEI)

Planimetria di u.l.u. in Comune di PREGNANA MILANESE via OLIVETTI clv. 12

Piano Seminterrato

H.270

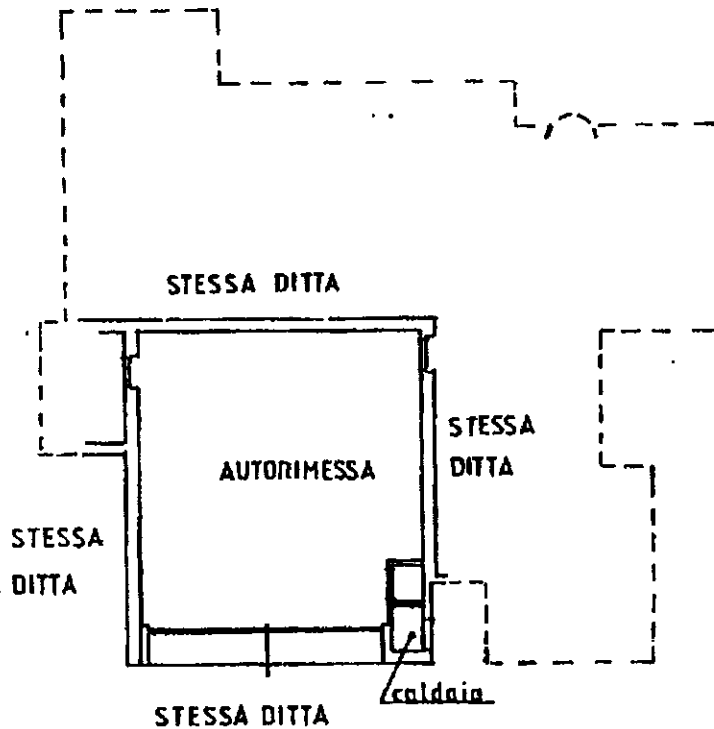

ORIENTAMENTO

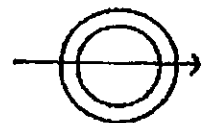

SCALA DI 1:200

Catasto dei Fabbricati - Situazione al 01/02/2011 - Comune di PREGNANA MILANESE(H026) - < Foglio: 9 Particella: 387 - Subalterno 703 >
VIA AI LABORATORI OLIVETTI n. 12 piano: S1;

Determinazione di N.C. <input type="checkbox"/> Data presentazione: 13/09/2001 Foglio: 9 Particella: 387 Subalterno: 703	Compilata dal <u>ARCH. NEGRONI FELICE</u> <small>(Nome, cognome e nome)</small> Data: 01/02/2011 n. MI0076099 Richiedente TESTA della provincia di <u>MILANO</u> n. <u>5458</u>	RISERVATO ALL'UFFICIO
--	--	-----------------------

MODULARIO
F. rig. rend. 497



MINISTERO DELLE FINANZE
DIREZIONE GENERALE DEL CATASTO E DEI SS.TT.EE.
CATASTO EDILIZIO URBANO (RDL 13-4-1939, n. 652)

MOD. BN (C)

LIRE
500

Planimetria di u.i.u. in Comune di **Pregnana M.se** via **Olivetti** civ. **12**

Catasto dei Fabbricati - Situazione al 01/02/2011 - Comune di PREGNANA MILANESE(H026) - < Foglio: 9 Particella: 387 - Subalterno 701 >
VIA OLIVETTI 12 piano: 1,

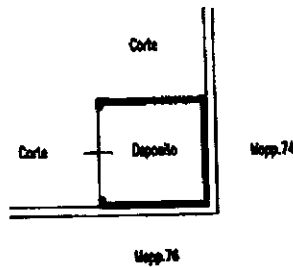

Piano Terra
h.media = 2.25 mt.

ORIENTAMENTO



SCALA DI 1: 2

PARTITA 100015

RISERVATO ALL'UFFICIO

Dichiarazione di N.C. <input checked="" type="checkbox"/>	Compilata dal <u>geometra</u> (Titolo, cognome e nome)
Ultima Planimetria in atti <input type="checkbox"/>	Walter Sabbatini
Data presentazione: 20/12/1995 - Data: 01/02/2011 - n. MI0076083 - Richiedente TESTA	
Tot schede: 1 - Formato di acq.: A4 (298x297) - n. di piani: 1	
F. 9	della provincia di <u>milano</u>
n. 387 sub. 701	

Handwritten signature and number 1575

N=5039600

Ufficio Provinciale di MILANO - Direttore: ING. ANTONIO PELUSO

E=1500700

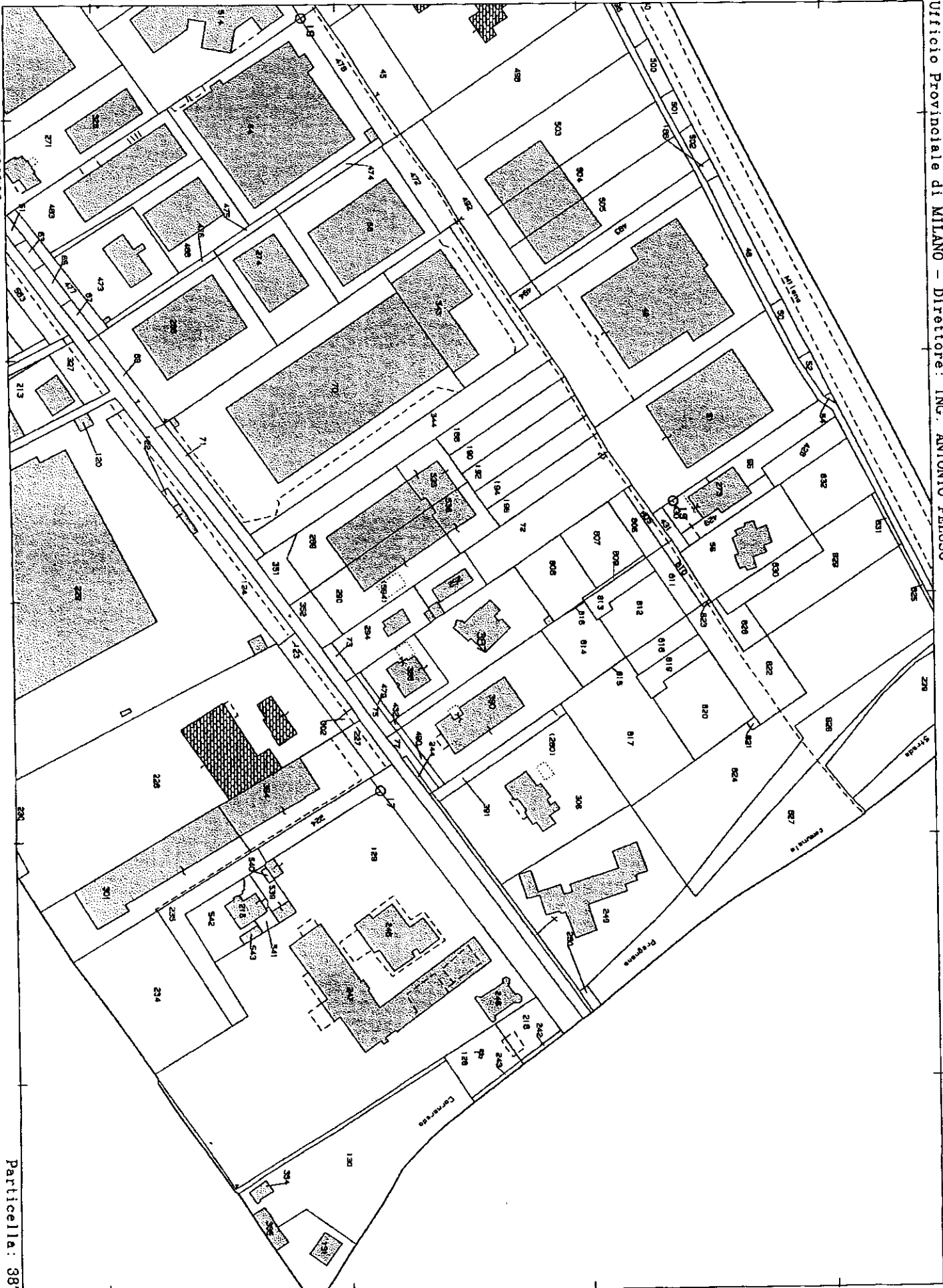

Particella: 387

Per Visura

Comune: PREGNANA MILANESE
Foglio: 9
Richiedente: testa

Scala originale: 1:2000
Dimensione cornice: 534.000 x 378.000 metri

1-Feb-2011 9:14
Prot. n. MI0076106/2011