

Fornito Da: MAURIZIO BARBATELLI Inesso Da: INFOCERT FIRMA QUALIFICATA 2 Serial#: 972c

**Agenzia del Territorio
CATASTO FABBRICATI
Ufficio Provinciale di
Milano**

Dichiarazione protocollo n. MI0469760 del 19/07/2006	
Planimetria di u.i.u. in Comune di Trezzano Rosa	
Via G. Rossini	civ. 12
Identificativi Catastali:	Compilata da: Severgnini Massimiliano
Sezione:	Isritto all'albo: Geometri
Foglio: 2	Prov. Milano
Particella: 739	N. 8999
Subalterno: 65	

Scheda n. 1 Scala 1:200

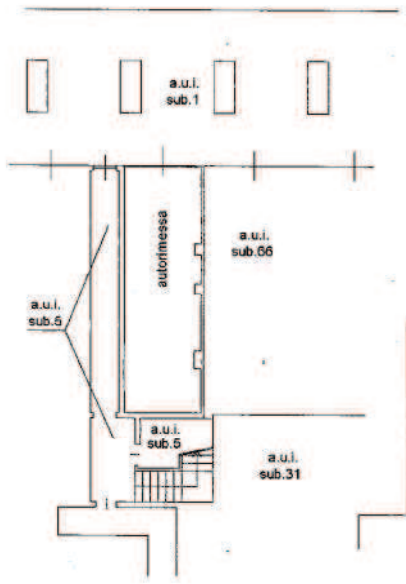

Piano Interrato H=2.50 m



Agosto del Fabbricati - Situazione al 25/07/2016 - Comune di TREZZANO ROSA (L408) - < Foglio: 2 - Particella: 739 - Subalterno: 65 >
GIOACCHINO ROSSINI n. 10 piano: S1;

10 metri



**Agenzia del Territorio
CATASTO FABBRICATI
Ufficio Provinciale di
Milano**

Dichiarazione protocollo n. MI0469760 del 19/07/2006	
Planimetria di u.i.u. in Comune di Trezzano Rosa	
Via G. Rossini civ. 10	
Identificativi Catastali:	Compilata da: Sezione: Foglio: 2 Particella: 739 Subalterno: 36
	Severgnini Massimiliano Iscritto all'albo: Geometri Prov. Milano N. 8999

Scheda n. 1 Scala 1:200

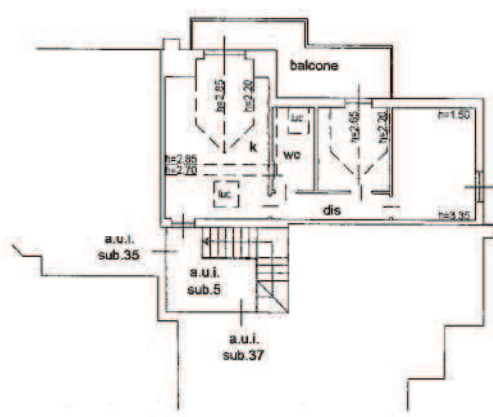

Piano Secondo

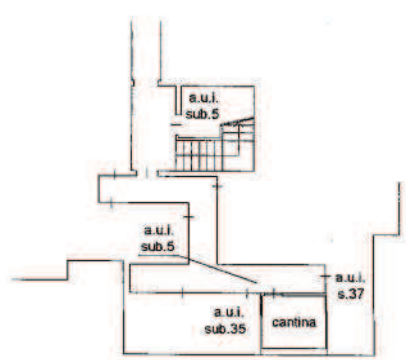

Piano Interrato H=2.50 m



10 metri

Data: 25/07/2016 - n. T163242 - Richiedente: BRNTMS57R12F839S
 Ufficio del Catasto del Comune di TREZZANO ROSA (L-408) - < Foglio: 2 - Particella: 739 - Subalterno: 36 >
 Firmato Da: MAURIZIO BARBATELLI Emesso Da: INFOCATMI FIRMA QUALIFICATA 2 Serial#: 9720