



MINISTERO DELLE FINANZE *ALL. H*
DIREZIONE GENERALE DEL CATASTO E DEI SERVIZI TECNICI ERARIALI

Mod. B (Nuova Catasto Edilizio Urbano)

Lire
50

NUOVO CATASTO EDILIZIO URBANO

(R. DECRETO-LEGGE 13 APRILE 1930, N. 653)

Planimetria dell'immobile situato nel Comune di NOVATE MI. SE Via MORANDI n° 3
Ditta CONDOMINIO MILANORD s.r.l. VIA REPUBBLICA, 75 NOVATE MI. SE
Allegata alla dichiarazione presentata all'Ufficio Tecnico Erariale di MILANO

PIANO QUARTO
H. 2.90

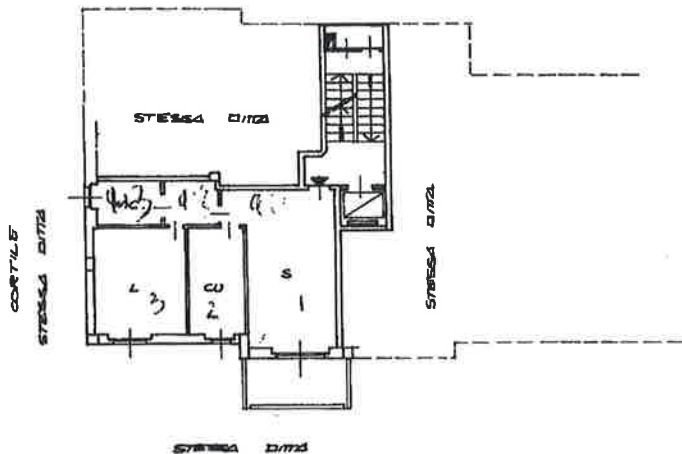

PIANO CANTINA
H. 3.20

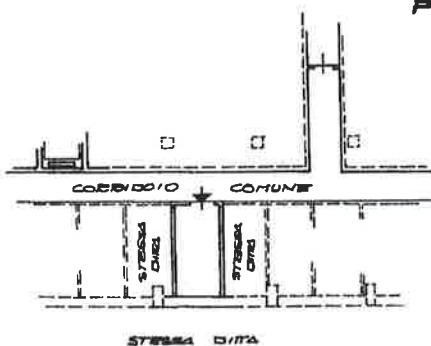

ORIENTAMENTO



SCALA DI 1:200

SPAZIO RISERVATO PER LE ANNOTAZIONI D'UFFICIO

Compilata dal ARCH. BOLDI ALLCIDE
(Titolo, nome e cognome del tecnico)

Iscritto all'Albo de ARCHITETTI
della Provincia di MILANO PV n° 3719

DATA 21 MAG 1984

Firma: arch. Boldi

PARTITA
FOGLIO 16
MAPPALE 202
SUBALTERNO 45

NOVATE MILANESE (F955) - < Foglio: 16 Particella: 272 - Subalterno 45 >
o dei Febricisti - Situazione al 27/02/2008
ODOLFO MORANDI n. 3 piano, 4-SI sog. 5

MODULARIO
F. - Cat. 9. F. - III



MINISTERO DELLE FINANZE
DIREZIONE GENERALE DEL CATASTO E DEI SERVIZI TECNICI ERARIALI

Lire
50

NUOVO CATASTO EDILIZIO URBANO

(R. DECRETO-LEGGE 12 APRILE 1998, N. 112)

Planimetria dell'immobile situato nel Comune di NOVATE MIL. SE Via MORANDI n. 9
Ditta CONDOMINIO MILANO s.r.l. VIA REPUBBLICA, 75 NOVATE MIL. SE
Allegata alla dichiarazione presentata all'Ufficio Tecnico Erariale di MILANO

PIANO CANTINA
H = 2.60

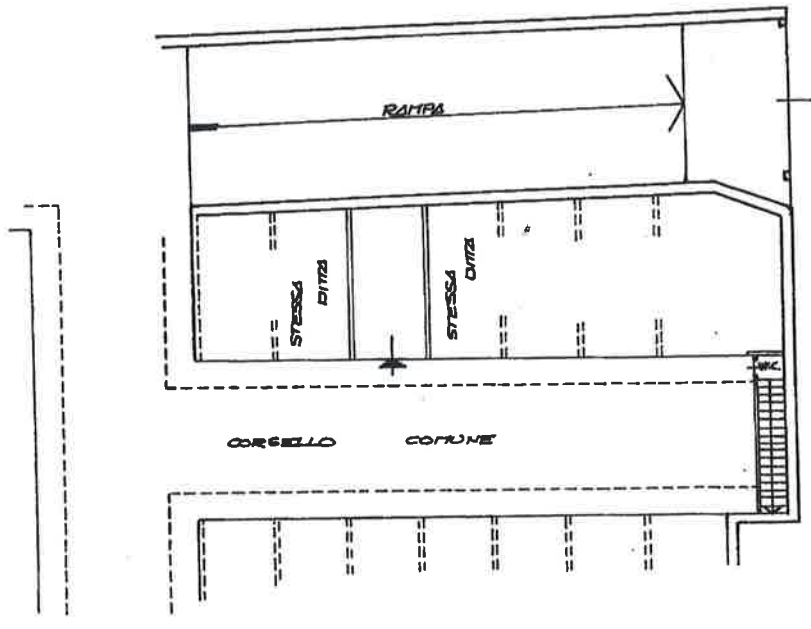

ORIENTAMENTO



SCALA DI 1:200

NOVATE MILANESE (F955) - < Foglio: 16 Particella: 272 - Subalterno 55 >
o dei Fabbricati - Situazione al 27/02/2008
ODOLFO MORANDI n. 3 piano: SI;

SPAZIO RISERVATO PER LE ANNOTAZIONI D'UFFICIO

PARTITA
FOGLIO 16
MUNICIPALE 242
SUBALTERNO 55

Compilata dal ARCH. BOLE ALCIDE
(Titolo, nome e cognome del tecnico)

Iscritto all'Albo de ARCHITETTI
della Provincia di MILANO PV n. 3719

DATA 21 MAG 1984

Firma: arele. Bole