

N=5039300



E=1515900

I Particella: 41

Comune: MILANO
Foglio: 142

Scala originale: 1:1000
Dimensione cornice: 287.000 x 189.000 metri

12-Mag-2017 13:20:50
Prot. n. T198102/2017

Ufficio Provinciale di Milano - Territorio Servizi Catastali - Direttore ING. ANTONIO PELUSO

Vis. tel. (0 90 euro)

Firmato Da: PAOLA LUISA DI PATRIZIO Emesso Da: INFOCERT FIRMA QUALIFICATA 2 Serial#: 11tafe

Firmato Da: BIANCHI EMANUELE Emesso Da: INFOCERT FIRMA QUALIFICATA 2 Serial#: 46566b9



MODULARIO
F. rig. rend 487



MINISTERO DELLE FINANZE
DIREZIONE GENERALE DEL CATASTO E DEI SS.TT.EE.
CATASTO EDILIZIO URBANO (RDL 13-4-1939, n. 652)

MOD. BN (CEU)

LIRE
500

CASSANO D'ADDA via **VITTORIO VENETO**

S.N
civ.

Planimetria di u.i.u. in Comune di

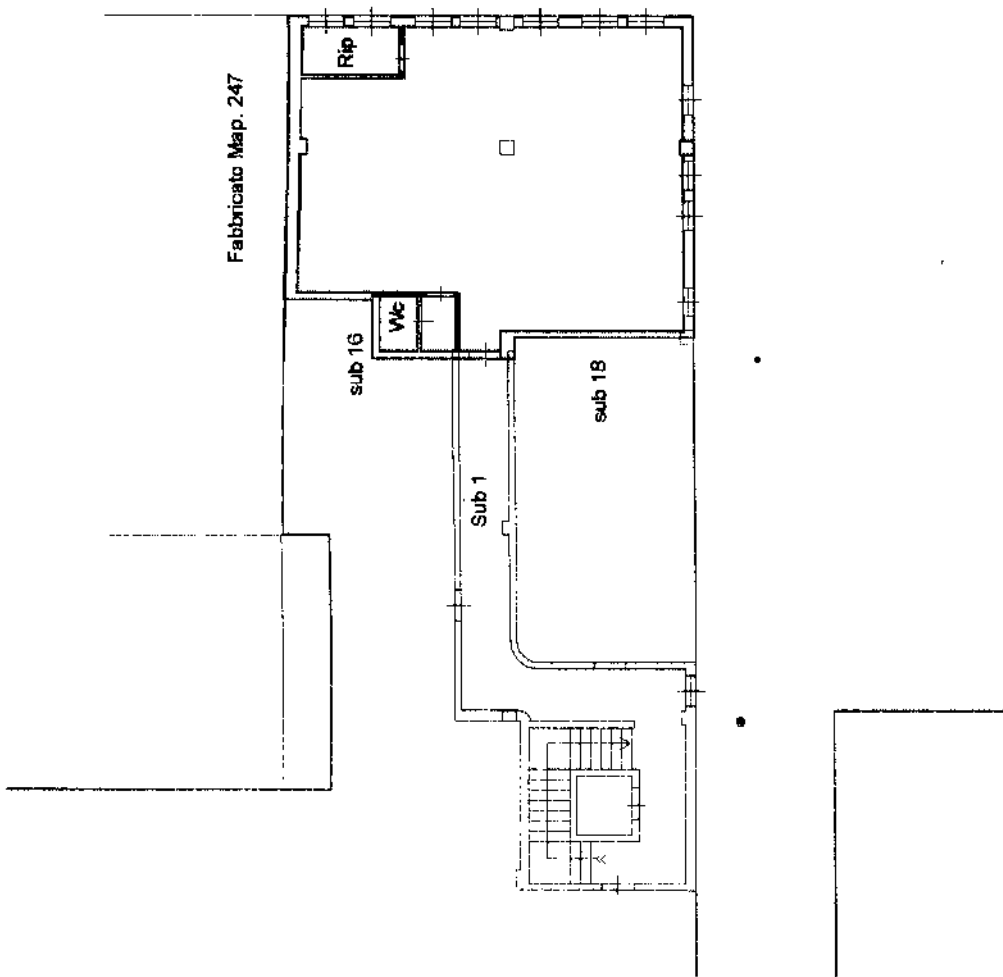

PIANO PRIMO h. 2.70 mt.
UFFICIO

ORIENTAMENTO



SCALA DI 1:200

Pubb. - Istituto Grafico e Zecchi dello Stato - PV

Catasto dei Fabbricati - Situazione al 04/10/2018 - Comune di CASSANO D'ADDA (C003) - Foglio: 17 - Particella: 447 - Subalterno: 17 >
VIA VITTORIO VENETO n. SN piano: 1;

Dichiarazione di N.C.
Denuncia di variazione

Compilata dai **Geom. GHISENI MAURIZIO**
(Titolo: cognome e nome)

RISERVATO ALL'UFFICIO

Data presentazione: 27/12/1994 - Data: 04/10/2018 - n. T342428 - Richiedente: BNCMNL62C13F205K

Totale schede: 1 - Formato di acquisizione: A4(210x297) stampato: A4(210x297)

n. **447** sub. **17**

scritto all'atto del **BERGAMO** della provincia di **BERGAMO** data **16/12/1994** Firma *[Signature]*



MODULARIO
F. rig. rend 497



MINISTERO DELLE FINANZE
DIREZIONE GENERALE DEL CATASTO E DEI SS.TT.EE.
CATASTO EDILIZIO URBANO (RDL 13-4-1939, n. 652)

MOD. BN (CEU)

LIRE
500

Planimetria di u.i.u. in Comune di **CASSANO D'ADDA** via **VITTORIO VENETO** SN

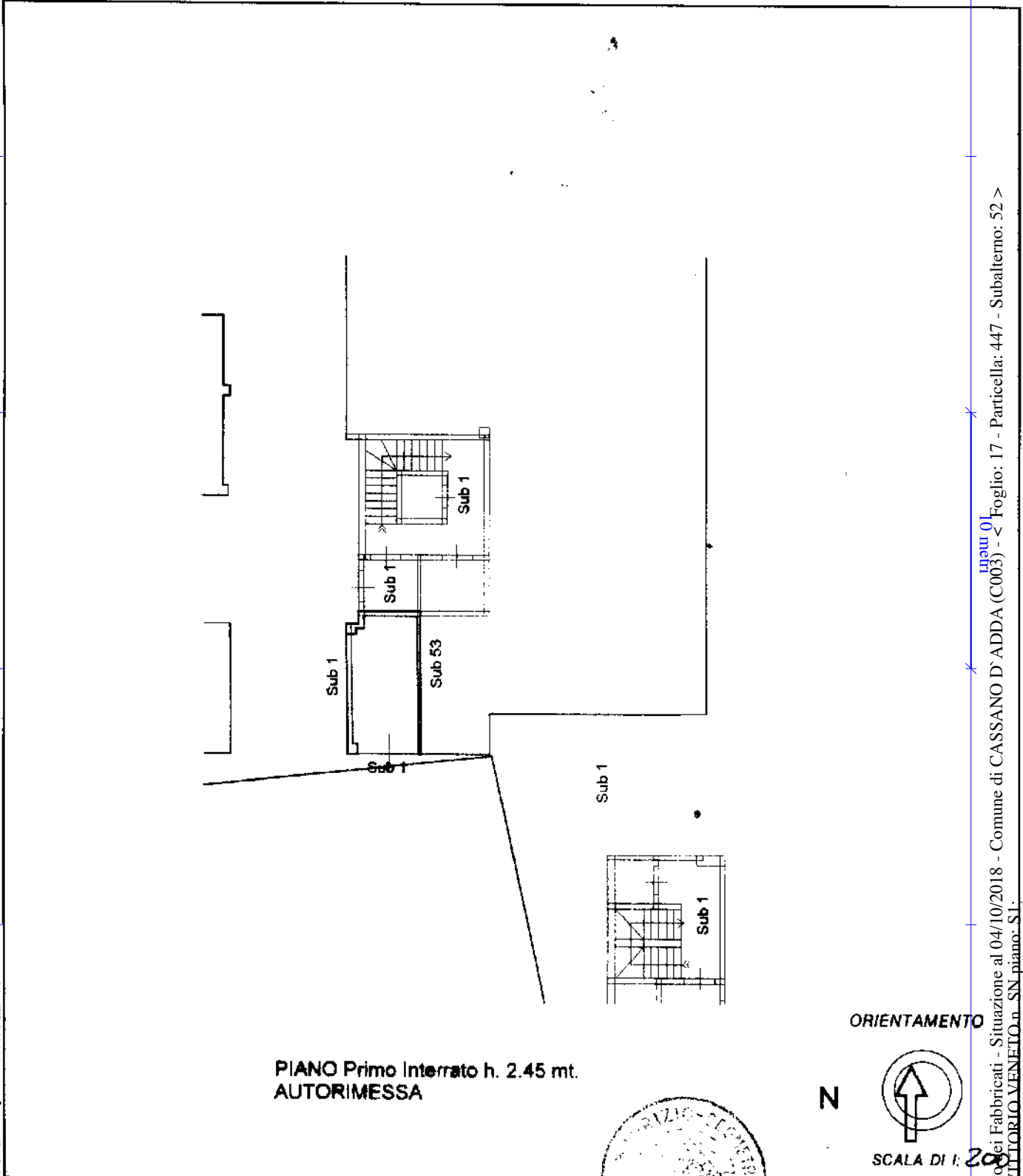

Catasto dei Fabbricati - Situazione al 04/10/2018 - Comune di CASSANO D'ADDA (C003) - Foglio: 17 - Particella: 447 - Subalterno: 52 >
VIA VITTORIO VENETO, n. SN piano: S1.

ORIENTAMENTO



Dichiarazione di N.C.
Denuncia di variazione

Compilata dal **Geom. GIUSEPPE MAURIZIO**

RISERVATO ALL'UFFICIO

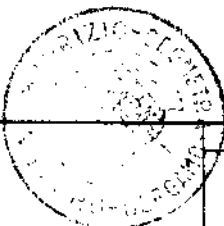

Ultima planimetria in atti

Identificativi catastali
Data presentazione: 27/12/1994 - Data: 04/10/2018 - n. T342429 - Richiedente: BNCMNL62C13F205K
Totale sheet: 1 - Formato di acquisizione: A4(210x297) - Formato stampa richiesto: A4(210x297)

Iscritto all'albo de **GEOMETRI**
data **10/12/1994** Firma **BENIGNO**

MODULARIO
F. rig. rend. 497



MINISTERO DELLE FINANZE
DIREZIONE GENERALE DEL CATASTO E DEI SS.TT.EE.
CATASTO EDILIZIO URBANO (RDL 13-4-1939, n. 652)

MOD. BN (CEU)

LIRE
500

Planimetria di u.i.u. in Comune di **CASSANO D'ADDA** via **VITTORIO VENETO** c. n.

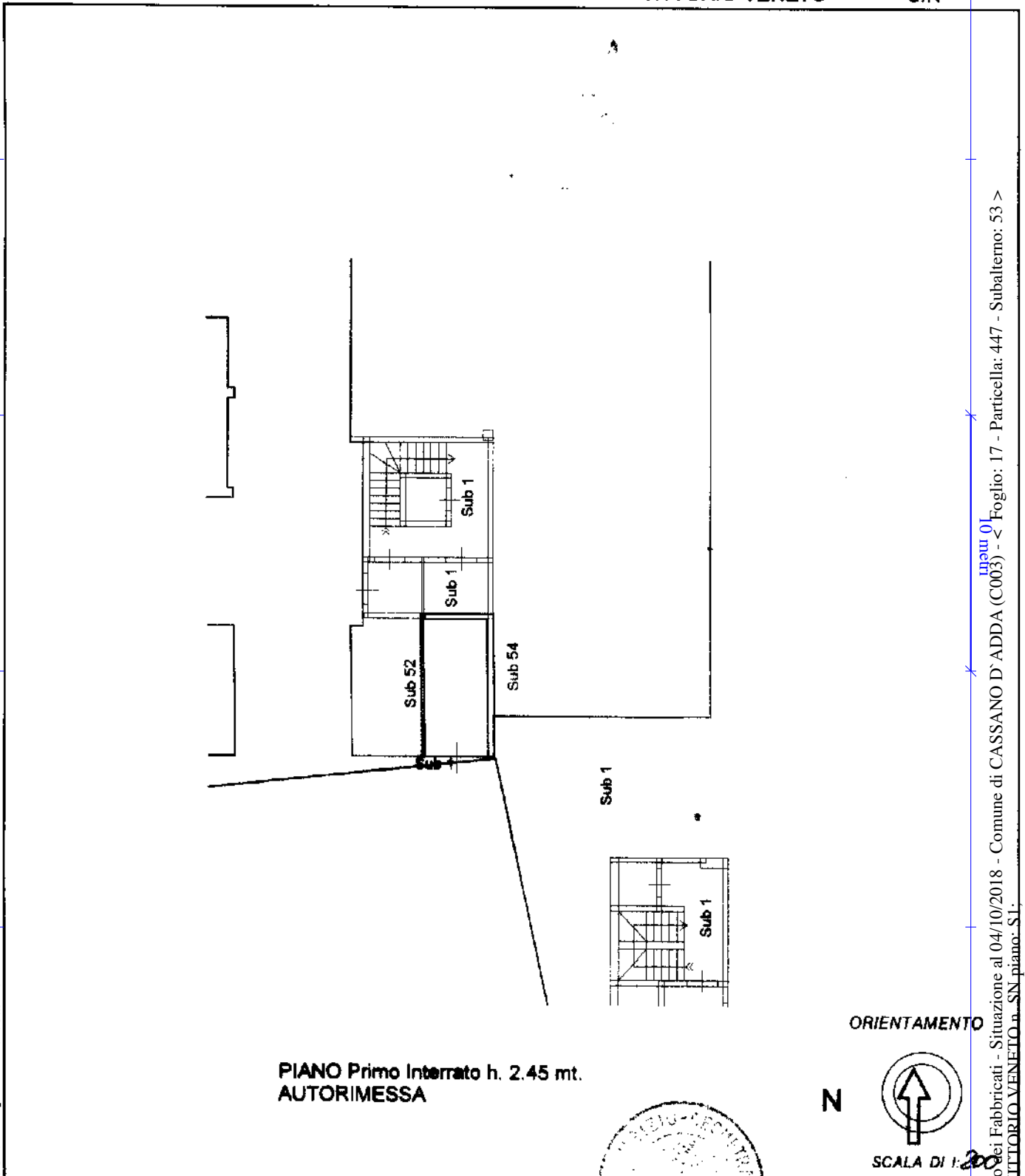

**PIANO Primo Interrato h. 2.45 mt.
AUTORIMESSA**

ORIENTAMENTO



SCALA DI 1:200

Dichiarazione di N.C.
Denuncia di variazione

Compilata dal **Geom. CHIARA MAURIZIO**



RISERVATO ALL'UFFICIO

Ultima planimetria in atti

Identificativi catastali: Iscritto all'albo de **GEOMETRI** Richiedente: BNCMNL62C13F205K
 Data presentazione: 27/12/1994 - Data: 04/10/2018 - n. **2350** della prov. di **BERGAMO** Formato stampato richiesto: A4(210x297)
 Totale schede: 1. Foglio di acquisizione: **447** sub. **52** data **16/12/1994** Firma *[Signature]*

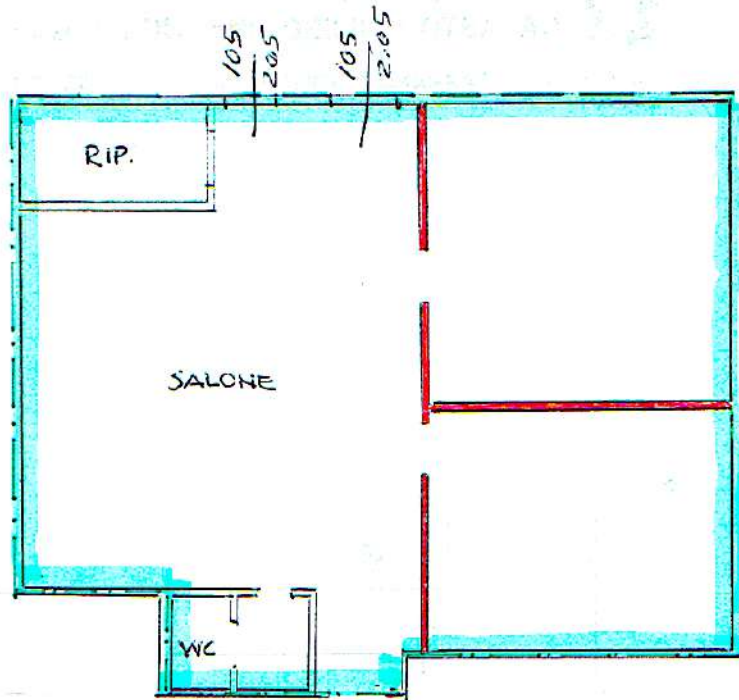
Catasto dei Fabbricati - Situazione al 04/10/2018 - Comune di CASSANO D'ADDA (C003) - Foglio: 17 - Particella: 447 - Subalterno: 53 >
VIA VITTORIO VENETO, n. SN piano: S1.



 COSTRUZIONI
 DEMOLIZIONI

SUP. FINE STRATA MINIMA:

$$\text{SUP. LOCALE} \cdot \frac{1}{8} =$$

$$\text{SUP. SALONE} \cdot \frac{1}{8} =$$

$$\text{mq } 44.85 \cdot 0.8 = 5.60 \text{ mq}$$

SUF FINE STRATA

RILEVATA: 3.88 mq

$$\text{mq } 5.60 (\text{min}) > 3.88 \text{ mq}$$

NON SUFFICIENTE

 SUP. LORDA
 AI FINI DELLA STRATA = 103.13 mq



3.4.11. REQUISITI MINIMI DI ILLUMINAZIONE NATURALE DIRETTA

La superficie finestrata, dovrà assicurare in ogni caso un fattore medio di luce diurna non inferiore allo 0,018, misurato nel punto di utilizzazione più sfavorevole del locale ad un'altezza di m. 0,90 dal pavimento.

Tale requisito si ritiene soddisfatto qualora la superficie finestrata verticale utile non sia inferiore al 12,5% (1/8) della superficie del pavimento dello spazio abitativo utile.

Tale superficie, in relazione a particolari condizioni climatiche, può essere ridotta a non meno di 1/10.

Tale norma vale solo per i locali la cui profondità non superi di 2,5 volte l'altezza del voltino della finestra misurata dal pavimento e quando non esistano ostacoli, come precisato nei successivi artt. 3.4.13. e 3.4.15.

3.4.12. SUPERFICIE ILLUMINANTE UTILE

Per superficie illuminante utile, che deve essere riportata in tabella sul progetto, si intende la superficie totale dell'apertura finestrata detratta la eventuale quota inferiore fino ad un'altezza di cm. 60 e la quota superiore eventualmente coperta da sporgenze, aggetti, velette (balconi, coperture, ecc.) superiore a cm. 120 calcolata per un'altezza $p = L/2$ (ove p = proiezione della sporgenza sulla parete e L = lunghezza della sporgenza dall'estremo alla parete, in perpendicolare) così come dallo schema esplicativo.

La porzione di parete finestrata che si verrà a trovare nella porzione "p" sarà considerata utile per 1/3 agli effetti illuminanti (vedi fig. seguente).

Legenda:

- I. L = lunghezza dell'aggetto superiore;
- II. p = proiezione dell'aggetto = $L/2$.
Si calcola solo per $L >$ di cm. 120;
- III. a = superficie utile per 1/3 agli effetti dell'aeroilluminazione;
- IV. b = superficie utile agli effetti dell'aeroilluminazione;
- V. c = superficie anche se finestrata comunque non utile ai fini dell'aeroilluminazione ($c =$ cm. 60).

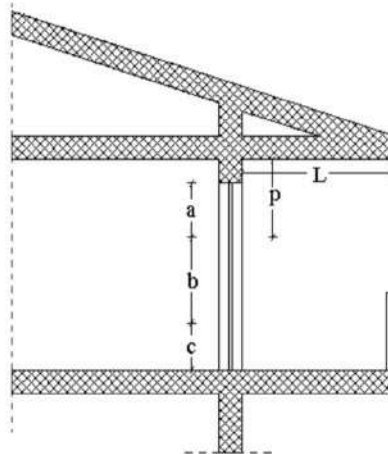

La superficie finestrata utile è uguale a:

$$b + 1/3 \text{ di } a.$$

Schema esplicativo superficie illuminante utile

3.4.13. PRESENZA DI OSTACOLI ALL'AEROILLUMINAZIONE

Di regola la distanza fra le pareti finestate di edifici deve essere maggiore dell'altezza, (misurata dal piano marciapiede perimetrale al colmo dei tetto) dell'edificio più alto.

AZIENDA SANITARIA LOCALE DELLA PROVINCIA DI MILANO 2

Sede Legale: Via 8 Giugno, 69 – 20077 Melegnano (MI)

Codice Fiscale e P. IVA 12319440157 – tel. 02 98114111 - Sito Internet www.oslm2.it

