

TRIBUNALE DI MILANO

PROCEDURA DI ESECUZIONE IMMOBILIARE

N° Gen. Rep. 2603/2017

data prima udienza comparizione: 24.01.2019 ore 11.00

GIUDICE ESECUTIVO: GE dott.ssa C. TRENTINI CUSTODE GIUDIZIARIO: avv. D. CAMPAGNA

PROCEDENTE: **CONDOMINIO LEON D'ORO** ESECUTATO:

INTERVENUTI (al 28/11/2018): - **CASSA RURALE BANCA DI CREDITO COOPERATIVO DI TREVIGLIO – SOCIETÀ COOPERATIVA,**

**FASCICOLO FOTOGRAFICO
ALLEGATO ALLA PERIZIA
DELL'ESPERTO**

Esperto alla stima: arch. Emanuele Bianchi

Codice fiscale: BNCMNL62C13F205K

Studio in: via Terragni 31 - 20148 Milano

Telefono: 02-39216114

Fax: 02-700550809

Email: ebianchiarch@gmail.com

Pec: emanuele.bianchi@pct.pecopen.it

Foto 1 – Cassano d'Adda rispetto al territorio circostante



Foto 2 – POSIZIONE piazza S.Zeno nel contesto di Cassano d'Adda,



Foto 3,4 – piazza S.Zeno su via V.Veneto

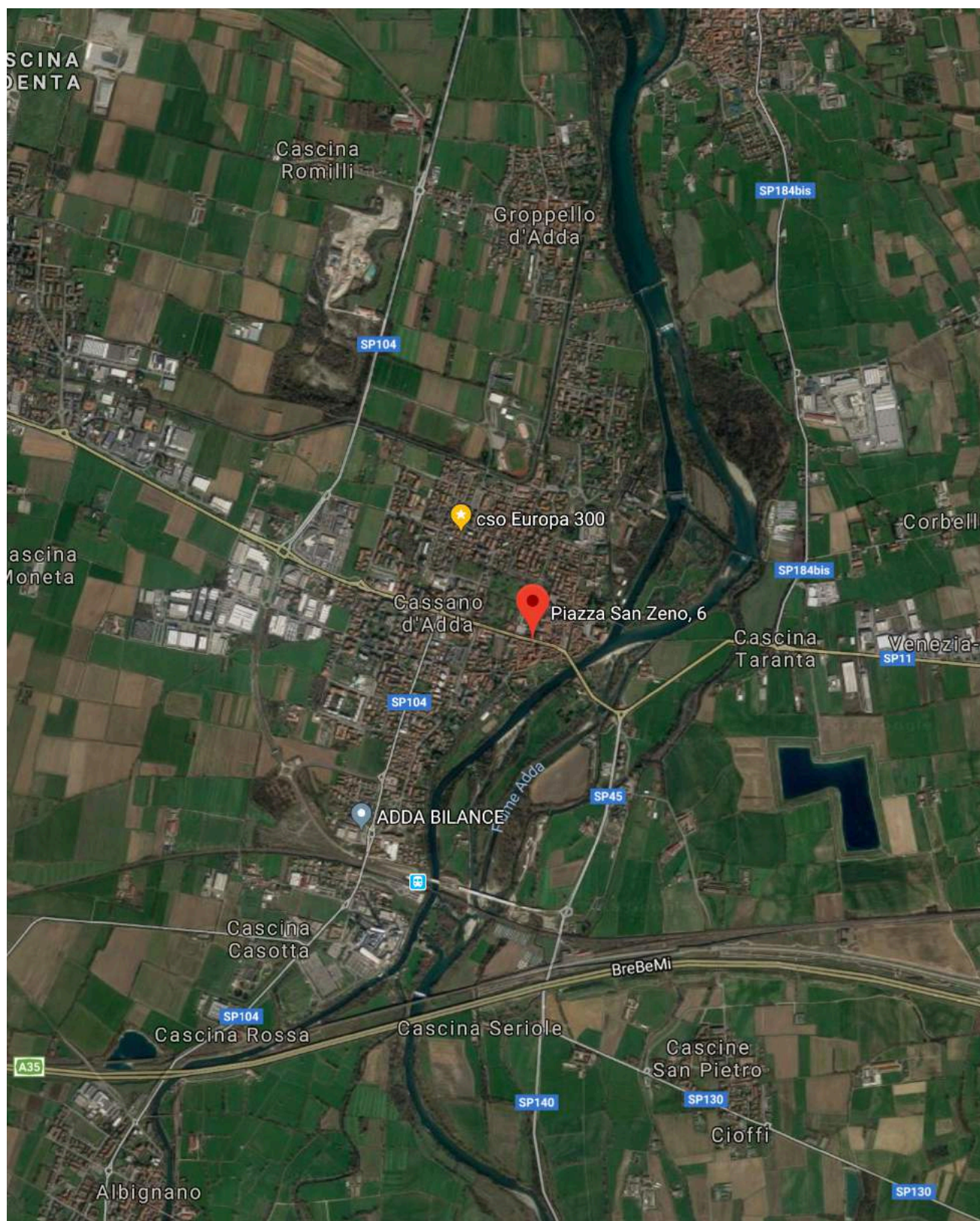

PIAZZA S.ZENO

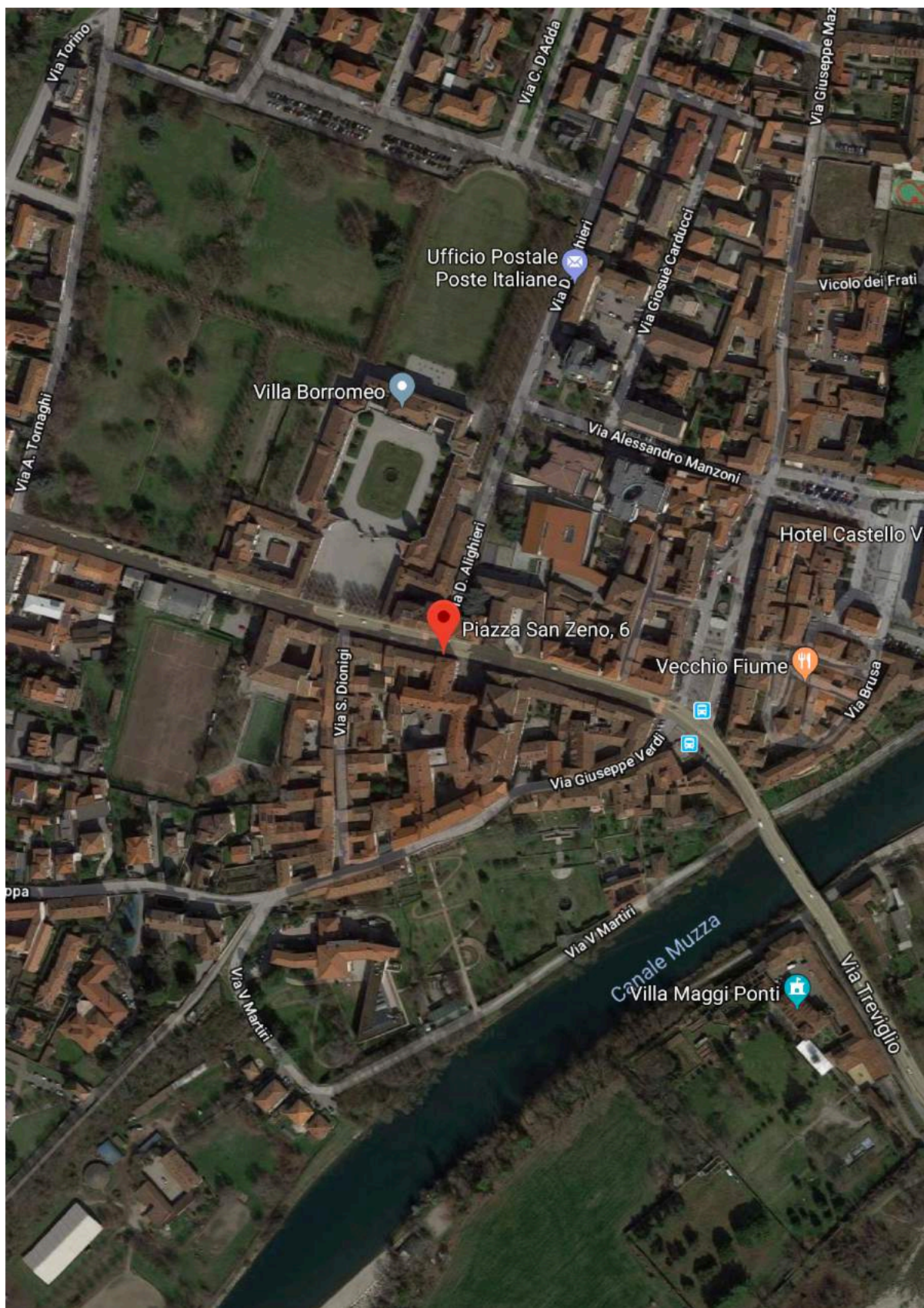
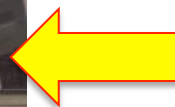

PIAZZA S.ZENO

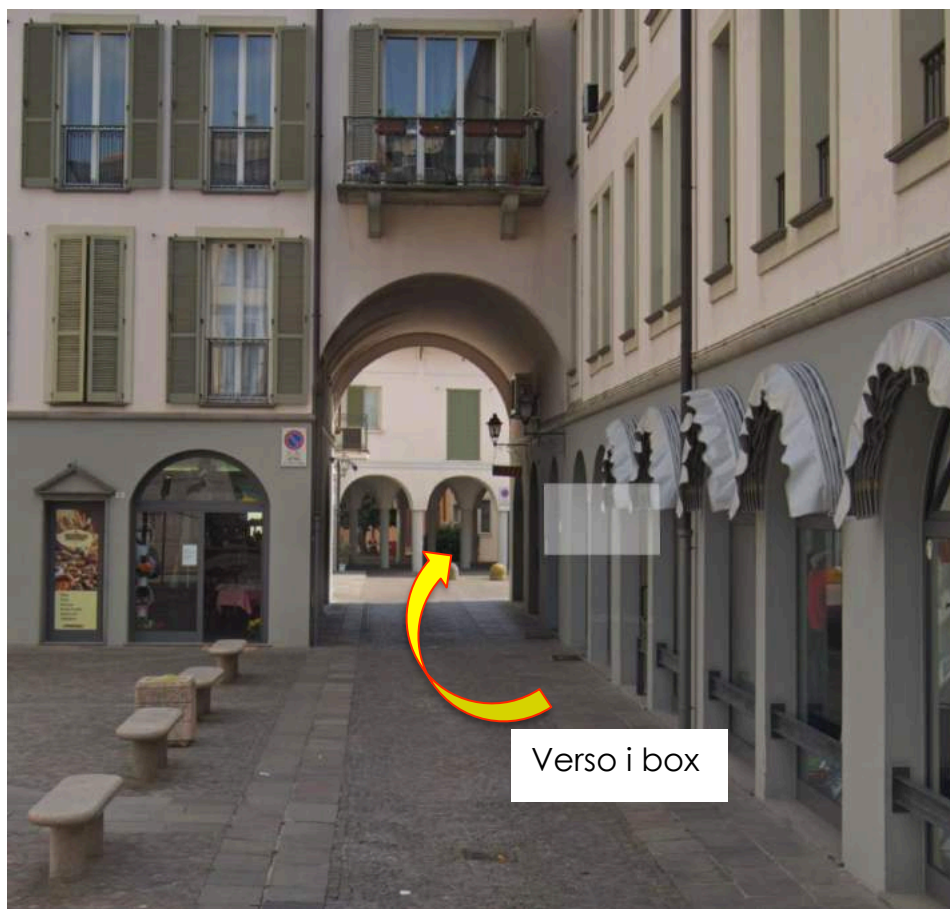

Verso i box

Foto 5,6,7 – scale comuni, portoncino d'entrata e ascensore



RAPPORTO DI VALUTAZIONE LOTTO 1

corpo A – p.zza S. Zeno, 6 – Cassano d’Adda – MI A10 Ufficio

corpo B – entrata da p.zza S. Zeno, 6 – Cassano d’Adda – MI A6 box

corpo C – entrata da p.zza S. Zeno, 6 – Cassano d’Adda – MI A6 box

Foto 8,18 – foto interne ufficio A/10

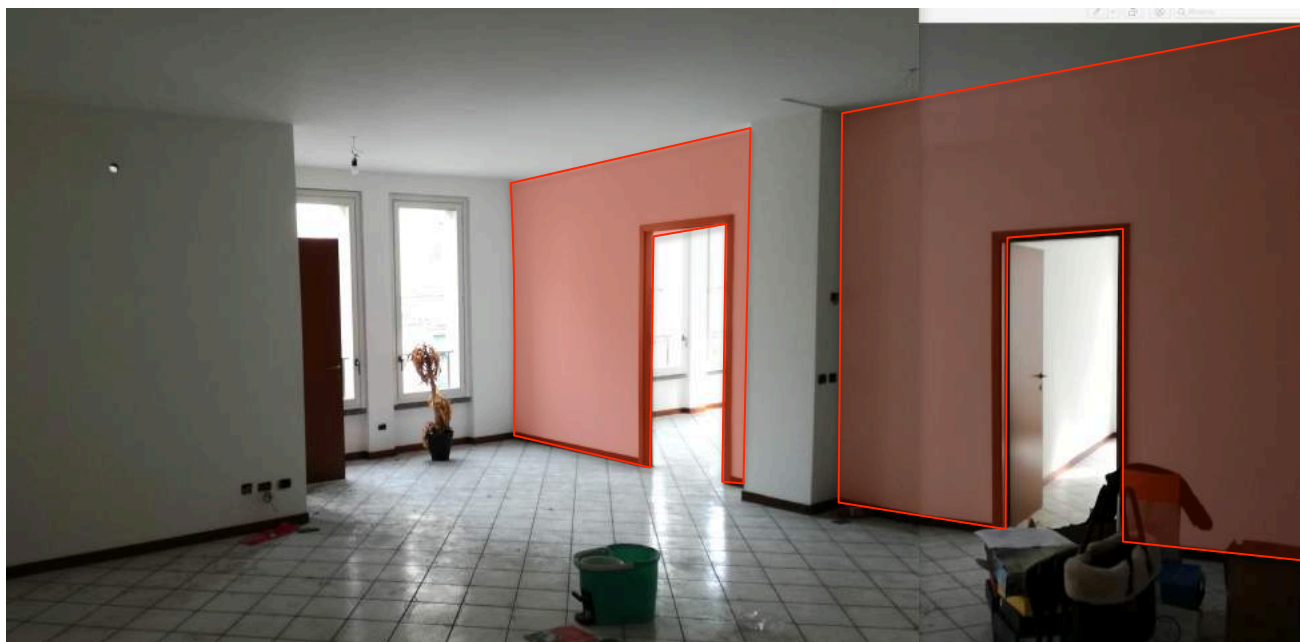

TAVOLATI NON CONDONATI







Foto 19,20 – bagno



RAPPORTO DI VALUTAZIONE

corpo A – p.zza S. Zeno, 6 – Cassano d’Adda – MI A10 Ufficio

corpo B – entrata da p.zza S. Zeno, 6 – Cassano d’Adda – MI A6 box

corpo C – entrata da p.zza S. Zeno, 6 – Cassano d’Adda – MI A6 box

RAPPORTO DI VALUTAZIONE

corpo A – p.zza S. Zeno, 6 – Cassano d’Adda – MI A10 Ufficio

corpo B – entrata da p.zza S. Zeno, 6 – Cassano d’Adda – MI A6 box

corpo C – entrata da p.zza S. Zeno, 6 – Cassano d’Adda – MI A6 box

Foto 21-27 – accesso ai box e box





SUB 52

SUB 53

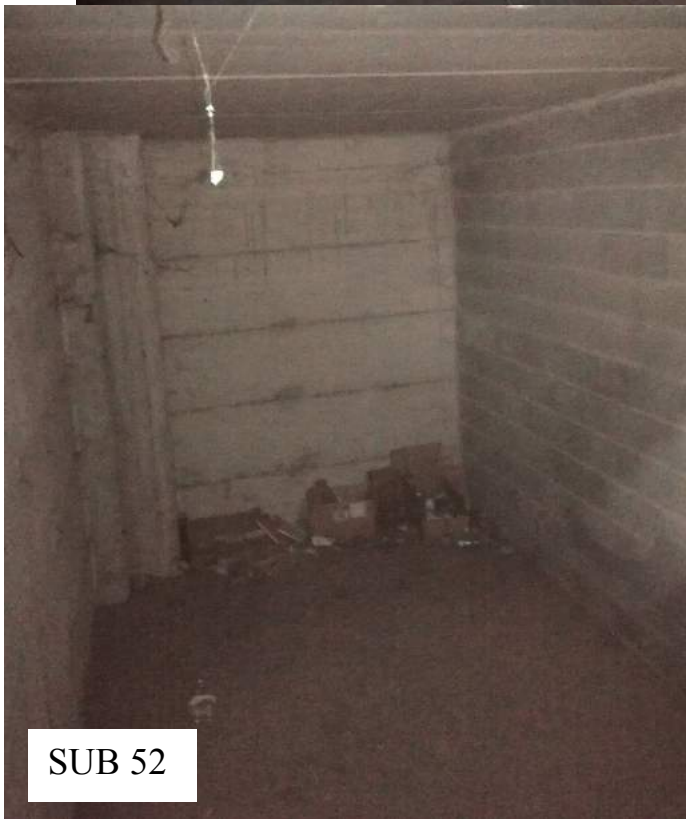

SUB 52

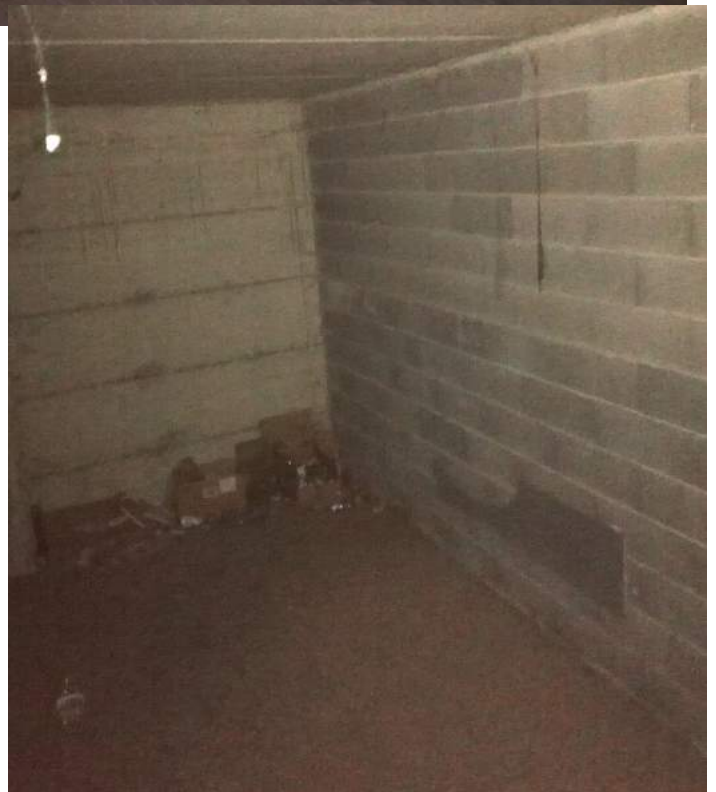



SUB 53



