

# NUOVO CATASTO EDILIZIO URBANO

(R. DECRETO LEGGE 13 APRILE 1979, N. 52)

Planimetria dell'immobile situato nel Comune di **MILANO**

Via **PRENESTE 8**

Ditta

Allegata alla dichiarazione presentata all'Ufficio Tecnico Erariale di **MILANO**

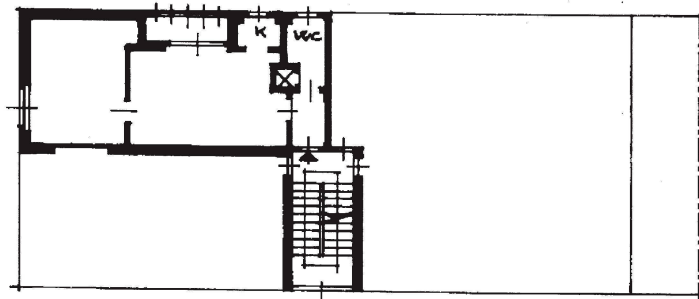

SCALA B

PIANO PRIMO

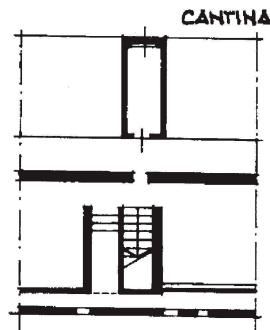

CANTINA

ORIENTAMENTO



SCALA DI 1:200

SPAZIO RISERVATO PER LE ANNOTAZIONI D'UFFICIO

DATA

PROT. N°

01173 / 20 MAR 86

*ka*

PARTITA 26097

FOGLIO 337

MAPP. 3

SUB. 6

Compilata dal **ARCH. MANUELA GRECCHI**  
(Titolo, nome e cognome del tecnico)

Iscritto all'Albo de **ARCHITETTI**

della Provincia di **MILANO**

DATA **20.11.85**

Firma: *Arch. Manuela Grecchi*

MILANO (P205) - < Foglio: 337 Particella: 3 - Subaltemo 6 >  
Comune di  
Situazione al 21/11/2017  
PRIVATA PRENESTE n. 8 piano: 1;