

Dati della richiesta	Comune di <b>CARDITO</b> ( Codice: B759)	
Catasto Fabbricati	Provincia di <b>NAPOLI</b>	
Unità immobiliare	Foglio: 4 Particella: 1190 Sub.: 2	

N.	DATI IDENTIFICATIVI				DATI DI CLASSAMENTO				DATI DERIVANTI DA			
	Sezione Urbana	Foglio	Particella	Sub	Zona Cens.	Micro Zona	Categoria	Classe		Consistenza	Superficie catastale	Rendita
1		4	1190	2			A/2	4	7 vani		Euro 506,13 L. 980.000	VARIAZIONE del 26/02/1992 n. 2935 - 1/1992 in atti dal 13/05/1998 ULTIMAZIONE FABB .IN CORSO DI COSTRUZIONE CLS L. 154/88

**INTESTATI**

N.	DATI ANAGRAFICI	CODICE FISCALE	DIRITTI E ONERI REALI
1	[REDACTED]	[REDACTED]	(1) Proprieta' per 1/2 in regime di separazione dei beni
2	[REDACTED]	[REDACTED]	(1) Proprieta' per 1/2 in regime di separazione dei beni

DATI DERIVANTI DA: [REDACTED] ATTO PUBBLICO del 27/03/2002 Trascrizione n. 11149 - 1/2002 in atti del [REDACTED] n. : 8094 Rogato [REDACTED]  
COMPRAVENDITA

Unità immobiliari n. 1

Tributi erariali:

Rilasciata da: Servizio Telematico

Foglio 4, particella 1190, sub. 2  
 scala 1:100

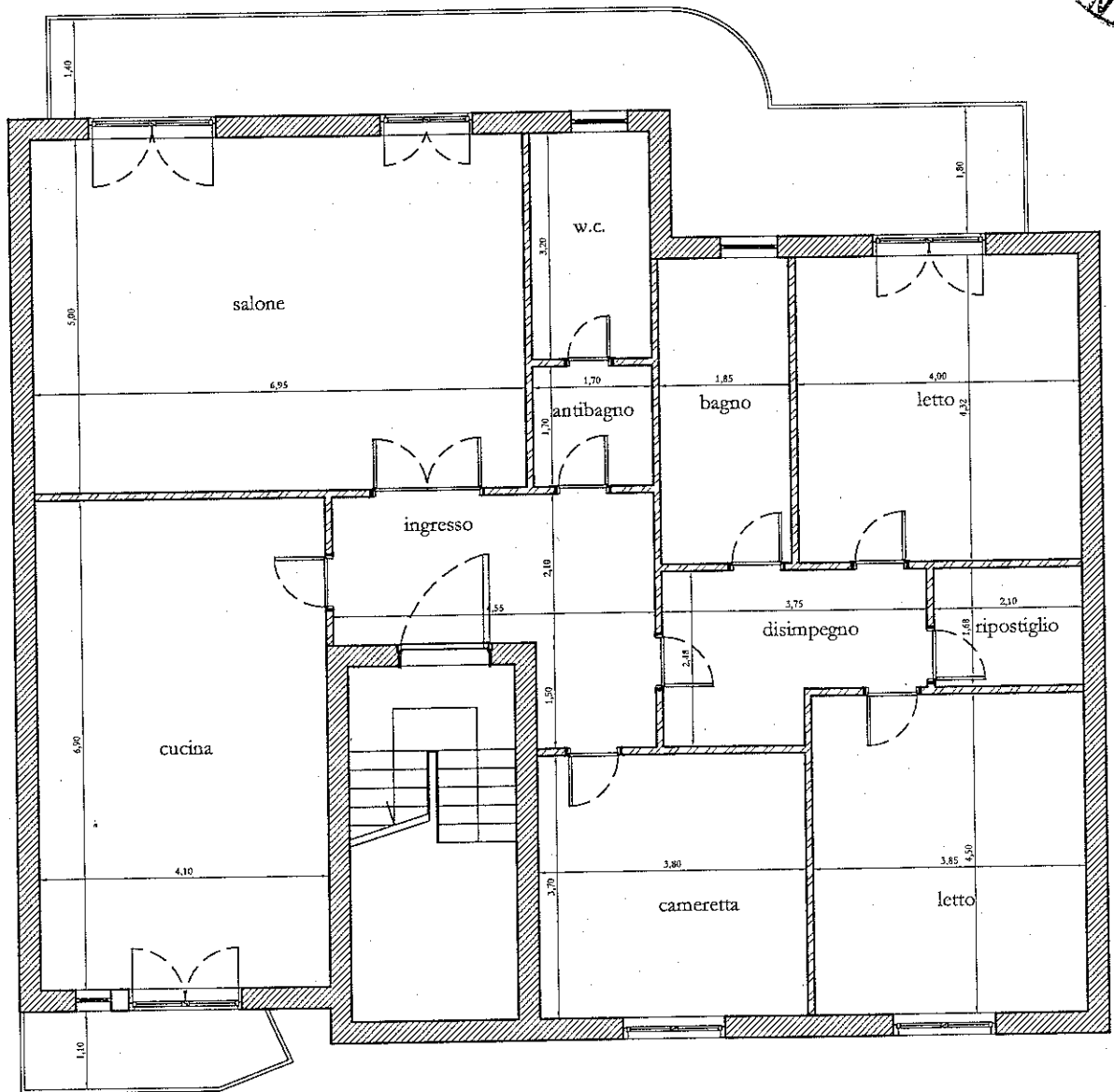

**Agenzia del Territorio  
CATASTO FABBRICATI  
Ufficio Provinciale di  
Napoli**

Dichiarazione protocollo n. NA0092727 del 28/01/2011

Planimetria di u.i.u. in Comune di Cardito

Via Benevento

cat. 21

Identificativi Catastali:

Serie:

Foglio: 4

Particelle: 1190

Subalterno: 2

Compilata da:  
Fiscopo Gaetano

Iscritto all'albo:  
Geometri

Prov. Napoli

N. 6017

Scheda n. 1

Scala 1:200

### PIANTA PIANO TERRA

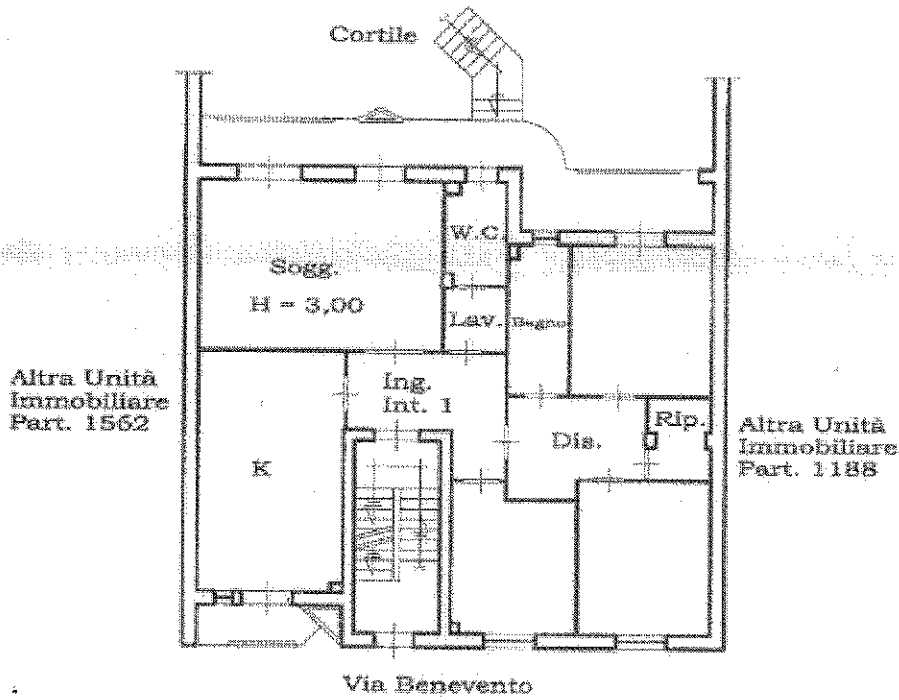

Catasto dei Fabbricati - Sezione di Cardito del 25/02/2011 - Comune di Cardito (CE755) - Foglio: 4 Particelle: 1190 - Subalterno: 2  
VIA BENEVENTO n. 21 piano: 1 interno: 1 scala: U

Ultima Planimetria2 in atti

Data: 25/02/2011 - n. NA0201545 - Richiedente

Fot.scheda: 1 - Formato di acq.: A4(210x297) - Patti di scala: 1:1