TRIBUNALE DI MILANO

Sez. III civile – G.E. Dott.ssa Mennuni – procedura esecutiva immobiliare

R.G. 1271 / 2018

DOCUMENTAZIONE FOTOGRAFICA

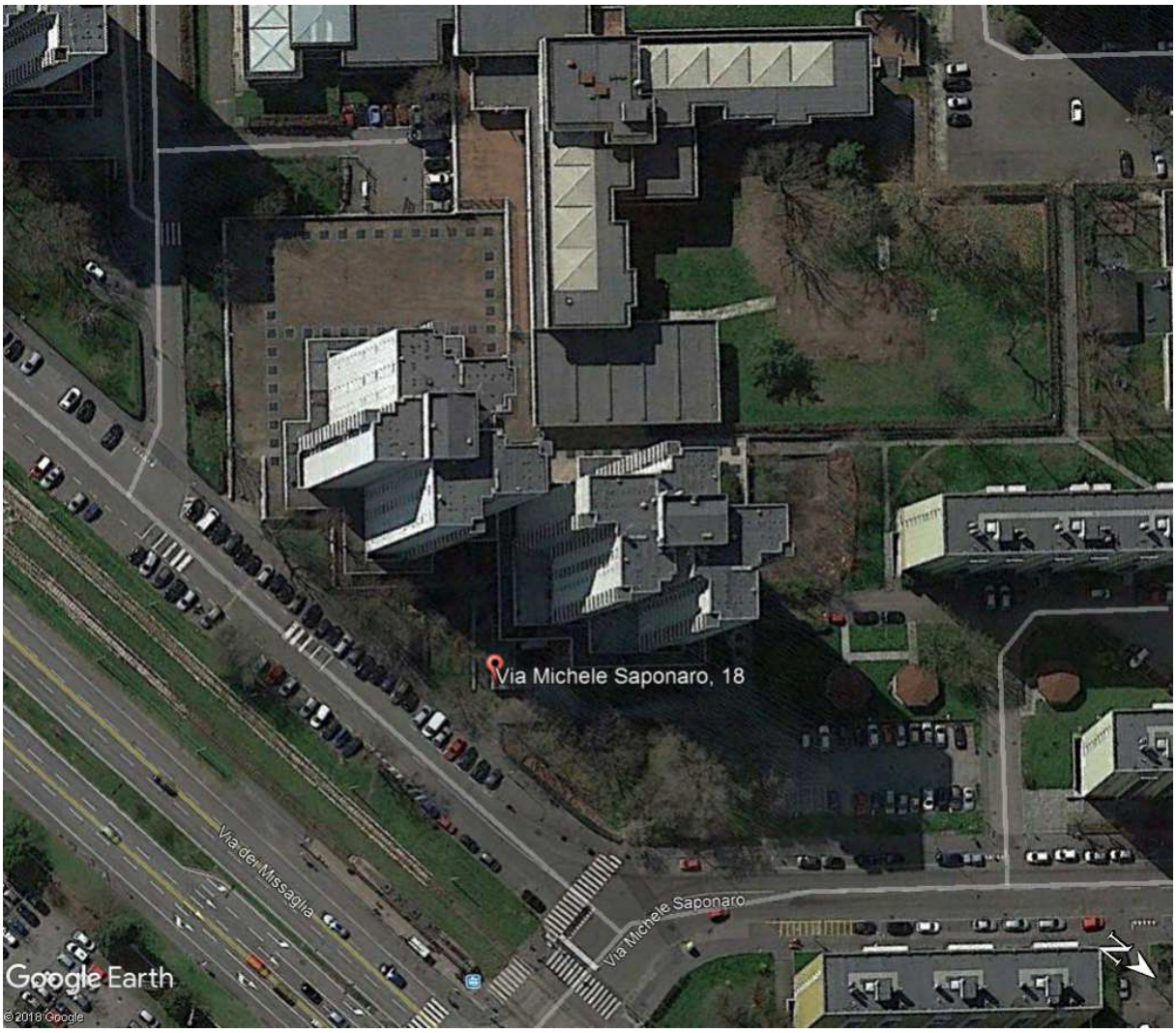

foto n. 1

foto n. 2

foto n. 3

foto n. 4

foto n. 5

foto n. 6

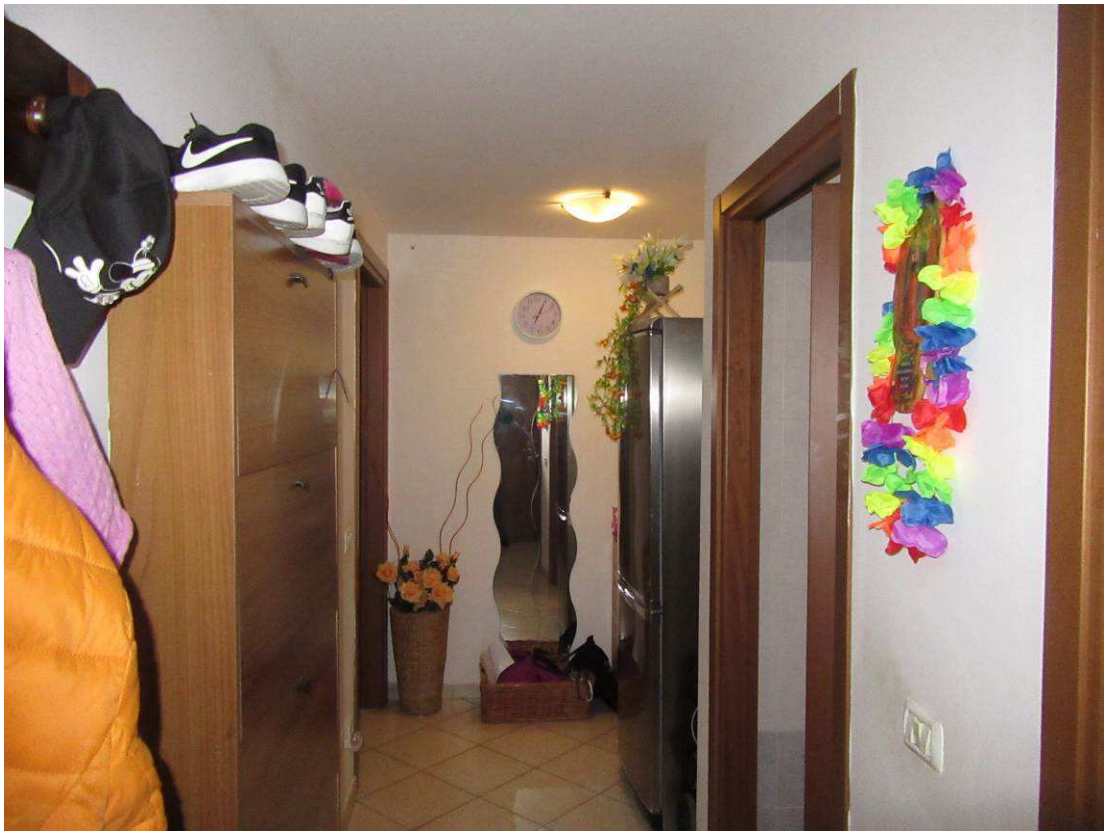

foto n. 7

foto n. 8

foto n. 9

foto n. 10

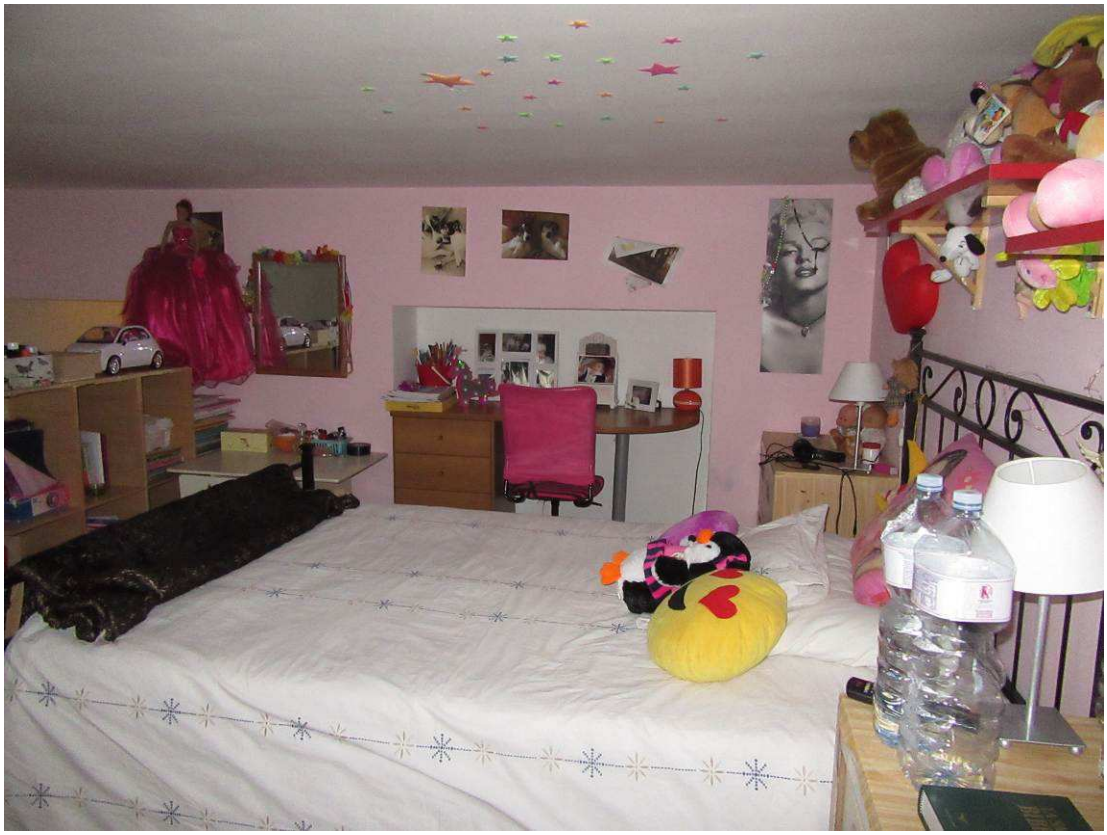

foto n. 11

foto n. 12

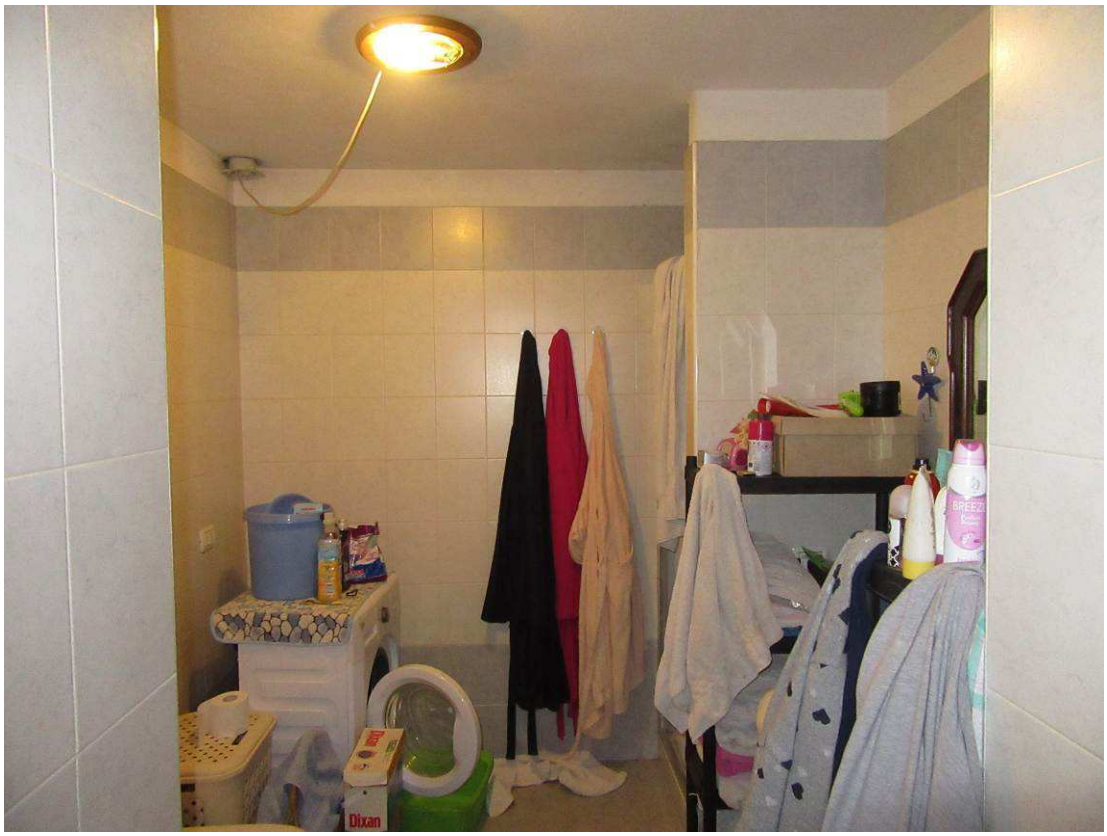

foto n. 13

foto n. 14

foto n. 15

foto n. 16

foto n. 17