Data presentazione:22/09/1986 - Data: 30/01/2019 - n. T201714 - Richiedente: MLDPBR64T64B180W

MODULARIO
F. - rig. rend - 497

MOD. B (*Nuovo Catasto Edilizio Urbano*)

Lire 50

MINISTERO DELLE FINANZE

DIREZIONE GENERALE DEL CATASTO E DEI SERVIZI TECNICI ERARIALI

NUOVO CATASTO EDILIZIO URBANO

(*R. DECRETO-LEGGE 13 APRILE 1939, N. 652*)

Planimetria dell'immobile situato nel Comune di MILANO ***Via*** R. SIMONI 10

Ditta COOP. EDILIZIA MOSAICO A R.L.

Allegata alla dichiarazione presentata all'Ufficio Tecnico Erariale di MILANO

PIANO TERRA — H = 2.70 —

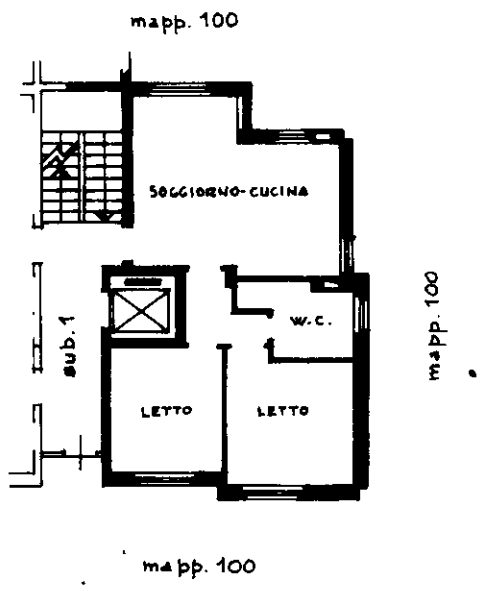

PIANO INTERRATO H = 2.40

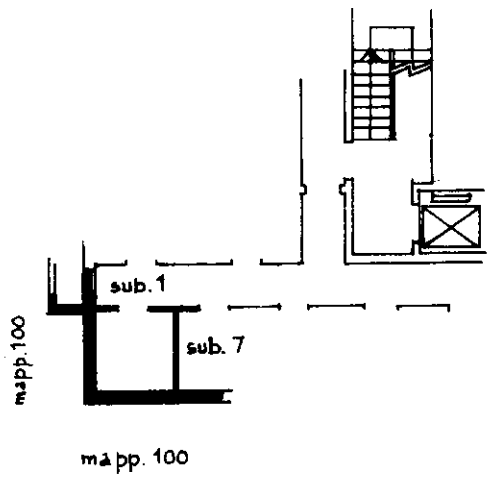

COLLEGIO DEI GEOMETRI DELLA PROVINCIA DI MILANO
GHERLENDA GIORGIO
N. 6866

ORIENTAMENTO

N

SCALA DI 1. 200

SPAZIO RISERVATO PER LE ANNOTAZIONI D'UFFICIO

DATA

PROT. N° 05 / 86

PARTITA 451695

FOGLIO 33

MAPPALE 117

SUB. 4

Compilata dal GEOM. GIORGIO GHERLENDA
(*Titolo, nome e cognome del tecnico*)

Iscritto all'Albo dei geometri (n° 6866)

della Provincia di MILANO

DATA 15-9-86

Firma:

Catasto dei Fabbricati - Situazione al 30/01/2019 - Comune di MILANO (F205) - < Foglio: 33 - Particella: 117 - Subalterno: 4 >
VIA RENATO SIMONI n. 10 piano: T-S1;

10 metri

Data presentazione:22/09/1986 - Data: 30/01/2019 - n. T201714 - Richiedente: MLDPBR64T64B180W
Totale schede: 1 - Formato di acquisizione: A3(297x420) - Formato stampa richiesto: A3(297x420)
Ultima planimetria in atti