

Data: 30/01/2017 - Ora: 09.22.45 Segue
 Visura n.: MI0041128 Pag: 1

Visura storica per immobile

Situazione degli atti informatizzati dall'impianto meccanografico al 30/01/2017

Ufficio Provinciale di Milano - Territorio
 Servizi Catastali

Dati della richiesta	Comune di MILANO (Codice: F205)
Catasto Fabbricati	Provincia di MILANO
	Foglio: 41 Particella: 178 Sub.: 55

INTESTATI

1	
2	

(1) Proprieta' per 1/2
 (1) Proprieta' per 1/2

Unità immobiliare dal 09/11/2015

N.	DATI IDENTIFICATIVI				DATI DI CLASSAMENTO				DATI DERIVANTI DA		
	Sezione Urbana	Foglio	Particella	Sub	Micro Zona	Categoria	Classe	Consistenza		Superficie Catastale	Rendita
1		41	178	55		A/5	3	1 vani	Totale: 23 m ² Totale escnse aree scoperte** : 23 m ²	Euro 56,81	Variazione del 09/11/2015 - Inscimento in visura dei dati di superficie.
Indirizzo											
VIA GIUSEPPE REGALDI n. 22 piano: 4;											
Notifica											
					Partita	8550			Mod.58		

Mappali Terreni Correlati
 Codice Comune F205 - Sezione - Foglio 41 - Particella 178

Situazione dell'unità immobiliare dal 01/01/1992

N.	DATI IDENTIFICATIVI				DATI DI CLASSAMENTO				DATI DERIVANTI DA		
	Sezione Urbana	Foglio	Particella	Sub	Micro Zona	Categoria	Classe	Consistenza		Superficie Catastale	Rendita
1		41	178	55		A/5	3	1 vani	Catastale	Euro 56,81 L. 110.000	VARIAZIONE del 01/01/1992 VARIAZIONE DEL QUADRO TARIFFARIO
Indirizzo											
VIA GIUSEPPE REGALDI n. 22 piano: 4;											
Notifica											
					Partita	8550			Mod.58		



MINISTERO DELLE FINANZE
DIREZIONE GENERALE DEL CATASTO E DEI SERVIZI TECNICI ERARIALI

Lire
15

ALL.3

NUOVO CATASTO EDILIZIO URBANO

(R. DECRETO-LEGGE 13 APRILE 1939, N. 652)

Planimetria dell'immobile situato nel Comune di MILANO Via REGALDI 22

Ditta _____

Allegata alla dichiarazione presentata all'Ufficio Tecnico Erariale di MILANO

PIANO QUANTO
Sub 27

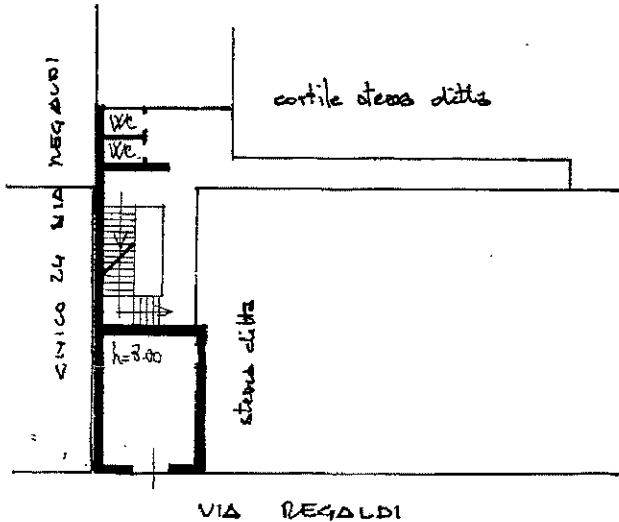

ORIENTAMENTO



SCALA DI 1:200

GEOM

SPAZIO RISERVATO PER LE ANNOTAZIONI D'UFFICIO

MILANO

UNITA

PROT. N°

1225

15 FEB. 1978

15 FEB. 1978

LA PRESENTE PARTITA
SOSTITUISCE L'UNITA' CENSITA
PARTITA 8550 FOGLIO 41
MAPP. 178 SUB 27
FRAZIONE
NUOVO SUB

Completata dal GEOM. DE MAIO

Inscritto all'Albo de GEOM. 5004

della Provincia di MILANO

DATA 9 FEB 1978

Firma: de Maio