Allegato c)

DOCUMENTAZIONE FOTOGRAFICA

Via Mincio, 12

MILANO

Vista del palazzo condominiale da via Mincio e particolare dell'ingresso.

L'intorno.

L'atrio ed il pianerottolo del 6° piano.

Particolare delle scale e ingresso all'alloggio.

Disimpegno d'ingresso dell'alloggio.

Soggiorno e cucinino.

Particolari.

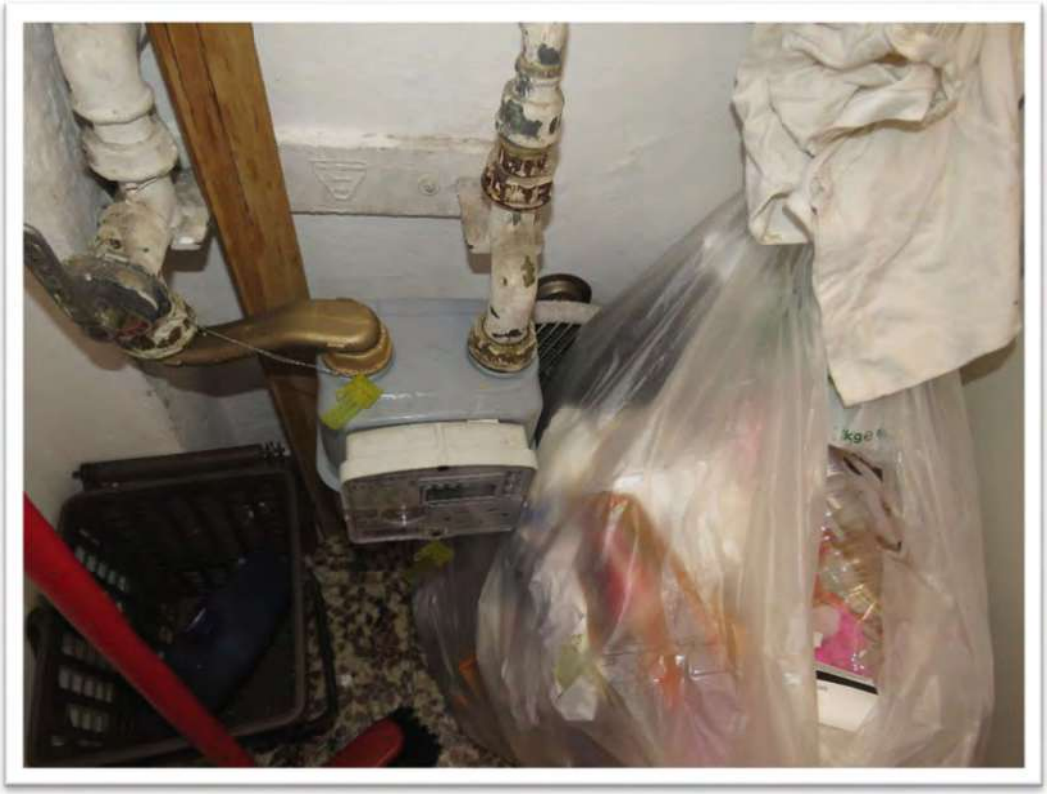

Soggiorno e balconcino.

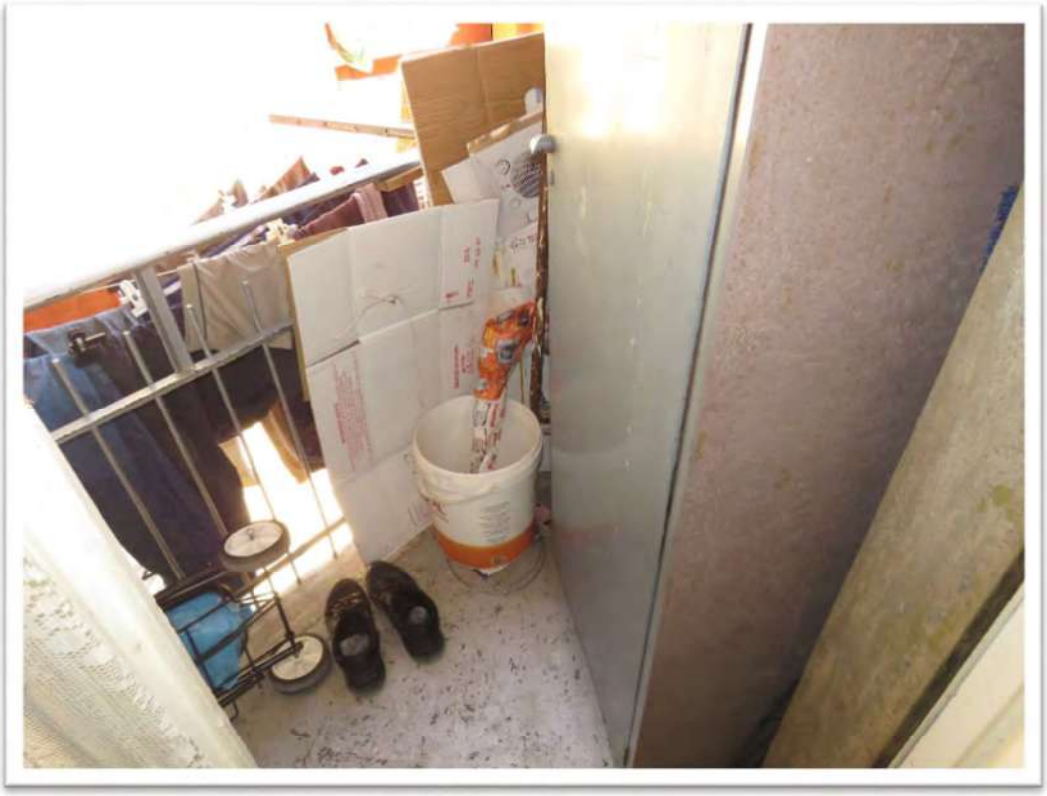

Vista dal balconcino e particolari.

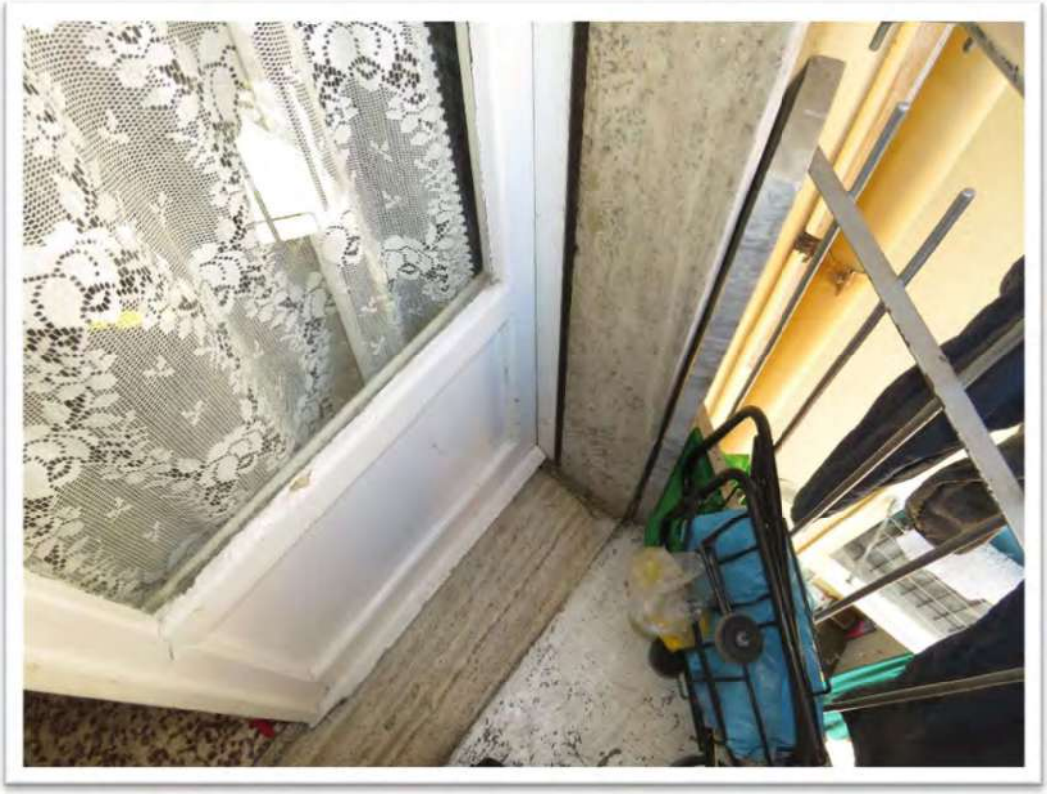

Il bagno.

La camera.

Particolari.

Il solaio.