

MODELLO  
F. - Cat. 3. T. - III

MOD. 8 (Nuovo Casso Edilio Urbani)

# NUOVO CATASTO EDILIZIO URBANO

IN SOSTITUZIONE DI APPLICAZIONE N. 100

Planimetria dell'immobile situato nel Comune di **Cuggiono** Via **Don Albeni 1**

Ditta

Allegata alla dichiarazione presentata all'Ufficio Tecnico Erariale di **MILANO**

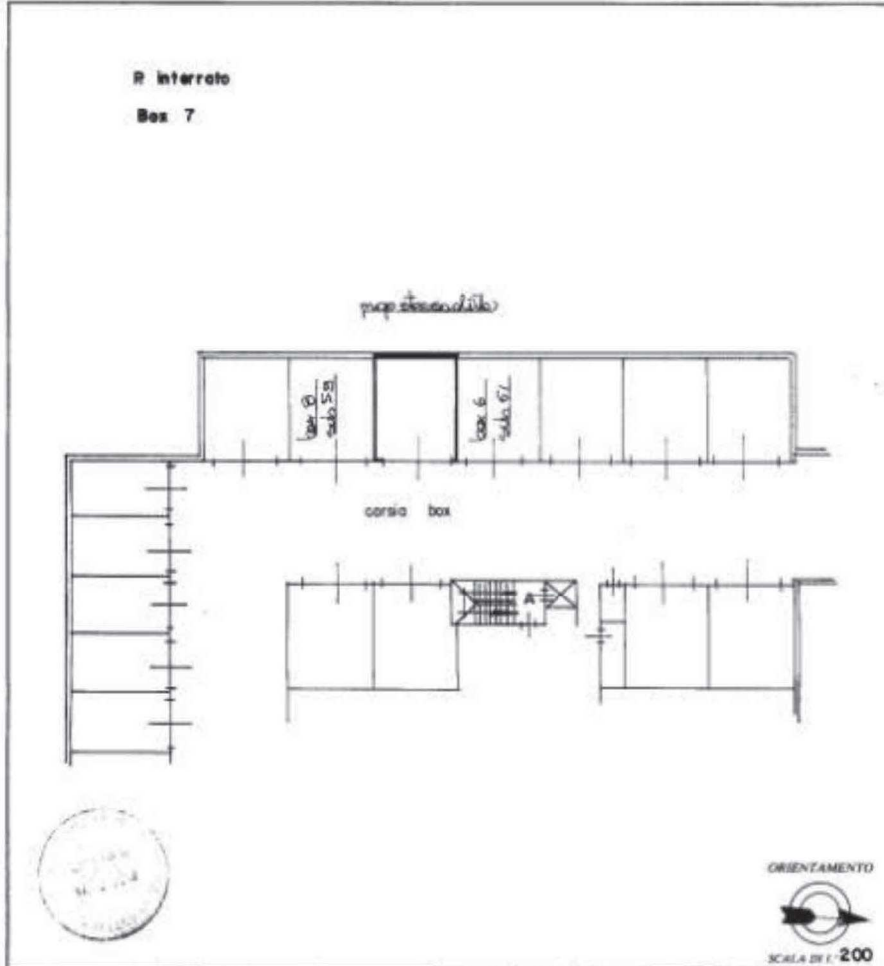

SPAZIO RISERVATO PER LE ANNOTAZIONI D'UFFICIO

DATA  
PROT. N°

PARTITA  
FOGLIO 12  
MAPP 412  
SUB 60

Completato dal **GEOM. CISLAGHI MARIO**  
(Titolo, nome e cognome del titolare)

Inscritto all'Albo di **GEOM. n. 5203**  
della Provincia di **MILANO**

DATA 15/11/85  
Firma *[Signature]*

Ultima planimetria in atti