

**Agenzia del Territorio
CATASTO FABBRICATI
Ufficio Provinciale di
Milano**

Dichiarazione protocollo n. MI0869120 del 21/12/2004

Planimetria di u.i.u. in Comune di Arluno

Via S. Francesco D'assisi

civ. 20/22

Identificativi Catastali:

Sezione:

Foglio: 8

Particella: 171

Subalterno: 702

Compilata da:

Fasolini Angelo

Iscritto all'albo:
Geometri

Prov. Milano

N. 8239

Foglio n. 1

Scala 1:200

PIANO TERRA

H=2.45

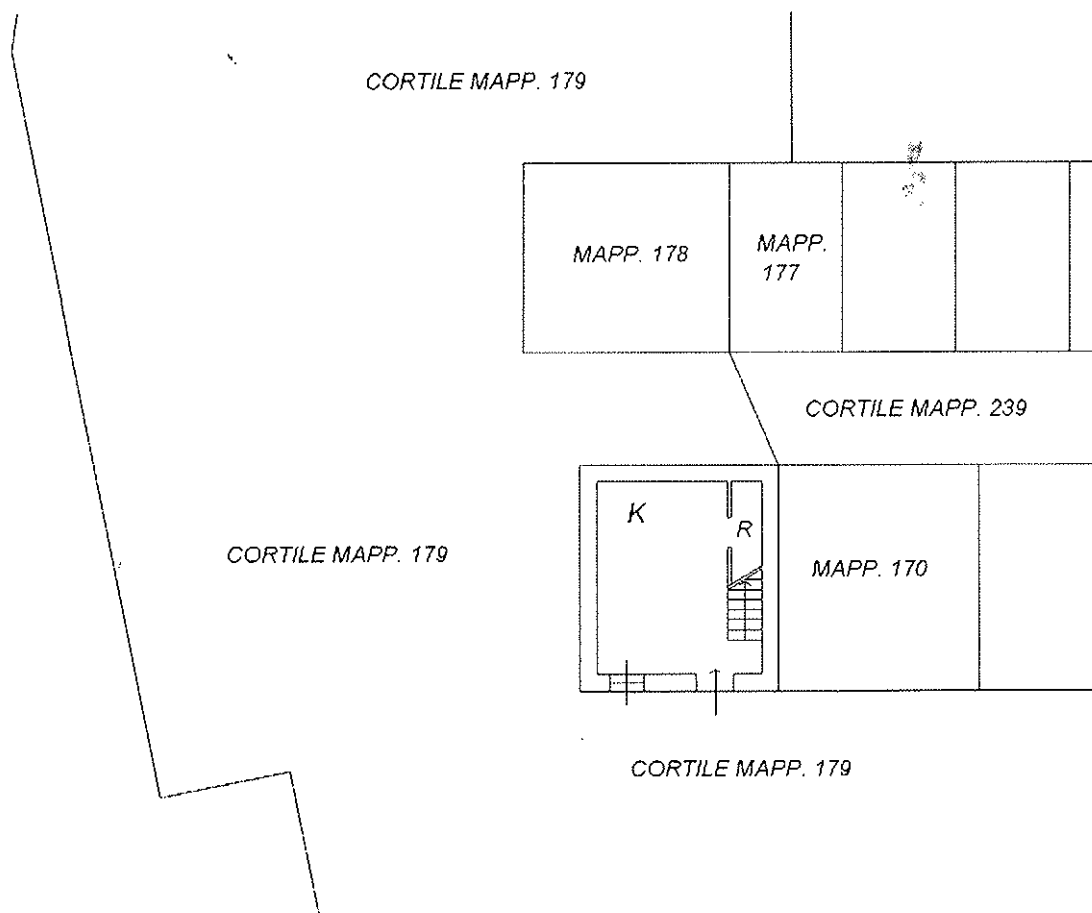

PIANO PRIMO

H=2.80

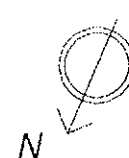
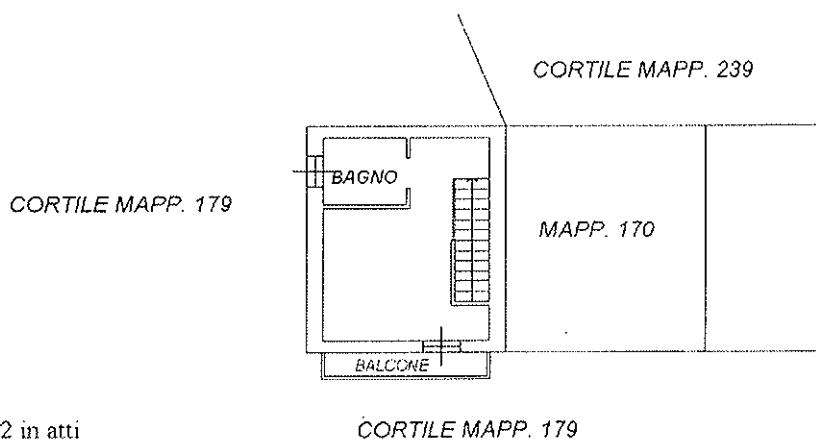

Planimetria2 in atti

CORTILE MAPP. 179