

1514602292313

Dati proprietario

Nome e cognome
Ragione sociale
Indirizzo
N. civico
Comune
Provincia
C.A.P.
Codice fiscale / Partita IVA
Telefono

Catasto Energetico Edifici Regionale

Codice identificativo 15146 - 022923 / 13
Registrato il 09/08/2013
Valido fino al 09/08/2023

Dati Soggetto certificatore

Nome e cognome Daniele Pessina
Numero di accreditamento 8659

Dati catastali

Table with columns: Comune catastale, MILANO, Sezione, Foglio, 60, Particella, 25. Includes subalterni 703-706, 708-717, 719-725.

Dati edificio

Provincia MILANO
Comune MILANO
Indirizzo VIA ANTONIO MAMBRETTI, 29
Periodo di attivazione dell'impianto 15 ottobre - 15 aprile
Gradi giorno 2404[GG]
Categoria dell'edificio E.1(1)
Anno di costruzione 1946-1960
Superficie utile 1282.56 [m²]
Superficie disperdente (S) 2639.55 [m²]
Volume lordo riscaldato (V) 5827.37 [m³]
Rapporto S/V 0.45 [m¹]
Progettista architettonico N.D.
Progettista impianto termico N.D.
Costruttore N.D.

Mapa

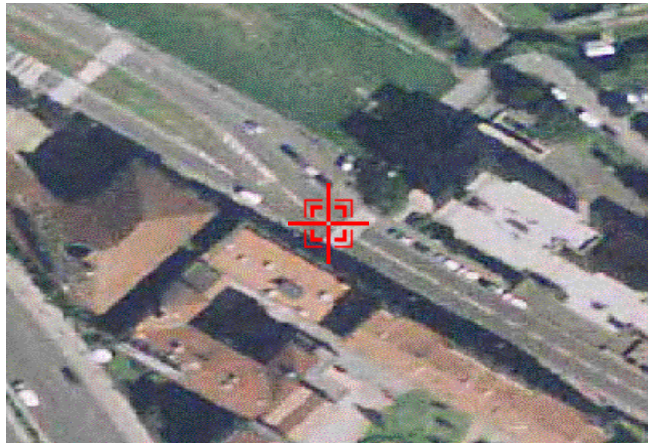

Classe energetica - EP\_h Zona climatica E

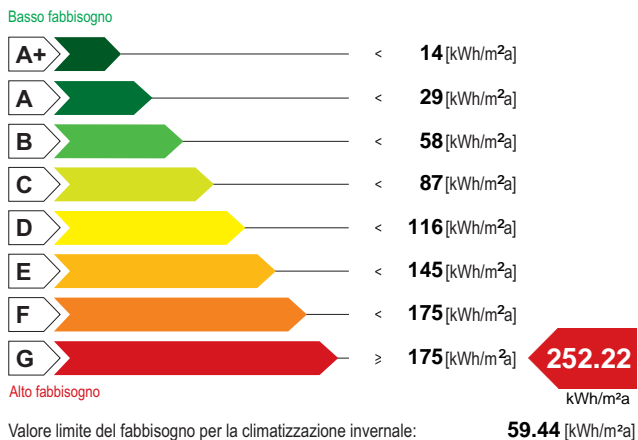

Classe energetica - ET\_c

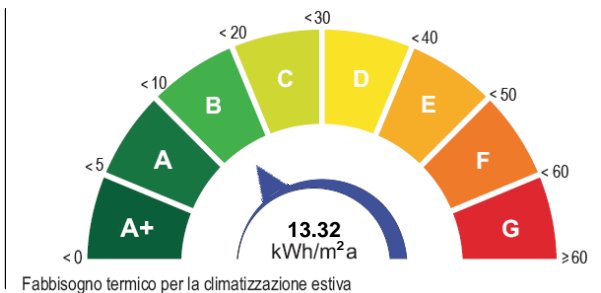

Richiesta rilascio targa energetica

Secondo quanto sancito al punto 11 della DGR VIII/5018 e s.m.i., si richiede, all'Organismo di accreditamento, il rilascio della targa

Emissioni di gas ad effetto serra in atmosfera - CO2\_eq

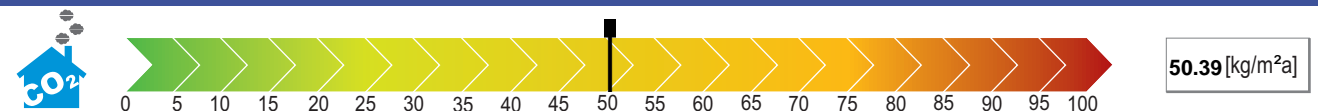

ATTESTATO DI CERTIFICAZIONE ENERGETICA valido fino al 09/08/2023



Indicatori di prestazione energetica

<b>Fabbisogno annuo di energia termica</b>	
Climatizzazione invernale $ET_H$	187.55 [kWh/m <sup>2</sup> a]
Climatizzazione estiva $ET_C$	13.32 [kWh/m <sup>2</sup> a]
Acqua calda sanitaria $ET_w$	21.73 [kWh/m <sup>2</sup> a]
<b>Fabbisogno di energia primaria</b>	
Climatizzazione invernale $EP_H$	252.22 [kWh/m <sup>2</sup> a]
Climatizzazione estiva $EP_C$	[kWh/m <sup>2</sup> a]
Acqua calda sanitaria $EP_w$	204.35 [kWh/m <sup>2</sup> a]
<b>Contributi</b>	
Fonti rinnovabili $EP_{FER}$	8.29 [kWh/m <sup>2</sup> a]
<b>Efficienze medie</b>	
Riscaldamento $\epsilon_{gh,yr}$	74.00 [%]
Acqua calda sanitaria $\epsilon_{gW,yr}$	11.00 [%]
Riscaldamento + Acqua calda sanitaria $\epsilon_{ghW,yr}$	46.00 [%]
<b>Totale per usi termici <math>EP_T</math></b>	<b>456.56 [kWh/m<sup>2</sup>a]</b>
<b>Altri usi energetici</b>	
Illuminazione $EP_L$	0.00 [kWh/m <sup>2</sup> a]

Specifiche impianto termico

<b>Tipologia impianto</b>	Riscaldamento	ACS	Combinato
<b>Sistema di generazione</b>			
<input checked="" type="checkbox"/> tradizionale			
<input type="checkbox"/> multistadio o modulante			
numero generatori	2		
potenza termica nom. al focolare	956.00		
combustibile utilizzato	Gas naturale		
<input type="checkbox"/> condensazione			
<input type="checkbox"/> multistadio o modulante			
numero generatori			
potenza termica nom. al focolare			
combustibile utilizzato			
<input type="checkbox"/> pompe di calore			
numero generatori			
C.O.P. / G.U.E.			
combustibile utilizzato			
<input type="checkbox"/> teleriscaldamento			
combustibile utilizzato			
<input type="checkbox"/> cogenerazione			
consumo nom. di combustibile			
combustibile utilizzato			
<input type="checkbox"/> ad alimentazione elettrica			
potenza elettrica assorbita			
<input checked="" type="checkbox"/> altro (si veda campo note)			
		X	

Possibili interventi migliorativi del sistema edificio impianto termico

Intervento		Superficie interessata [m <sup>2</sup> ]	Prestazioni U [W/m <sup>2</sup> K] η [%]	Risparmio EP <sub>ti</sub> [%]	Priorità intervento	Classe energetica raggiunta	Riduzione CO <sub>2eq</sub> [%]
Involucro	Coibentazione delle strutture opache verticali rivolte verso l'esterno						
	Coibentazione delle strutture opache verticali rivolte verso ambienti non riscaldati						
	Coibentazione delle strutture opache orizzontali rivolte verso l'esterno						
	Coibentazione delle strutture opache orizzontali rivolte verso ambienti non riscaldati						
	Coibentazione della copertura						
	Sostituzione delle chiusure trasparenti comprensive di infissi rivolte verso l'esterno						
Impianto	Sostituzione generatore di calore						
	Sostituzione/adequamento del sistema di distribuzione						
	Sostituzione del sistema di emissione						
	Installazione/sostituzione VMC						
FER	Installazione impianto solare termico						
	Installazione impianto solare fotovoltaico						
TOT.	Sommatoria di tutti gli interventi ipotizzati						
Note	La priorità degli interventi relativi alle caselle non compilate è trascurabile.						

Note

Tipi apparecchio: N.1 Generatore a gas di tipo istantaneo per sola produzione di acqua calda sanitaria.

Firma

Il Soggetto certificatore dichiara sotto la propria responsabilità - a norma degli artt. 46 e 47 del d.p.r. N. 445/2000 - e nella consapevolezza che le dichiarazioni mendaci e la falsità in atti sono punite ai sensi del codice penale e delle leggi speciali in materia, di aver redatto il presente attestato in conformità alla DGR n.VIII/5018 e s.m.i..

Soggetto certificatore  
Daniele Pessina

Il presente attestato documenta l'avvenuto pagamento, da parte del Soggetto certificatore incaricato, del contributo di euro 10,00 dovuto all'Organismo regionale di accreditamento e ha stesso valore di ricevuta del Catasto Energetico Edifici Regionale.



1514602292313

valido fino al 09/08/2023

ATTESTATO DI CERTIFICAZIONE ENERGETICA