PAOLO DELFINO Architetto - 20145 Milano – Corso Sempione n.51
Tel 02.45409282 - E-mail delfino@architettodelfino.it

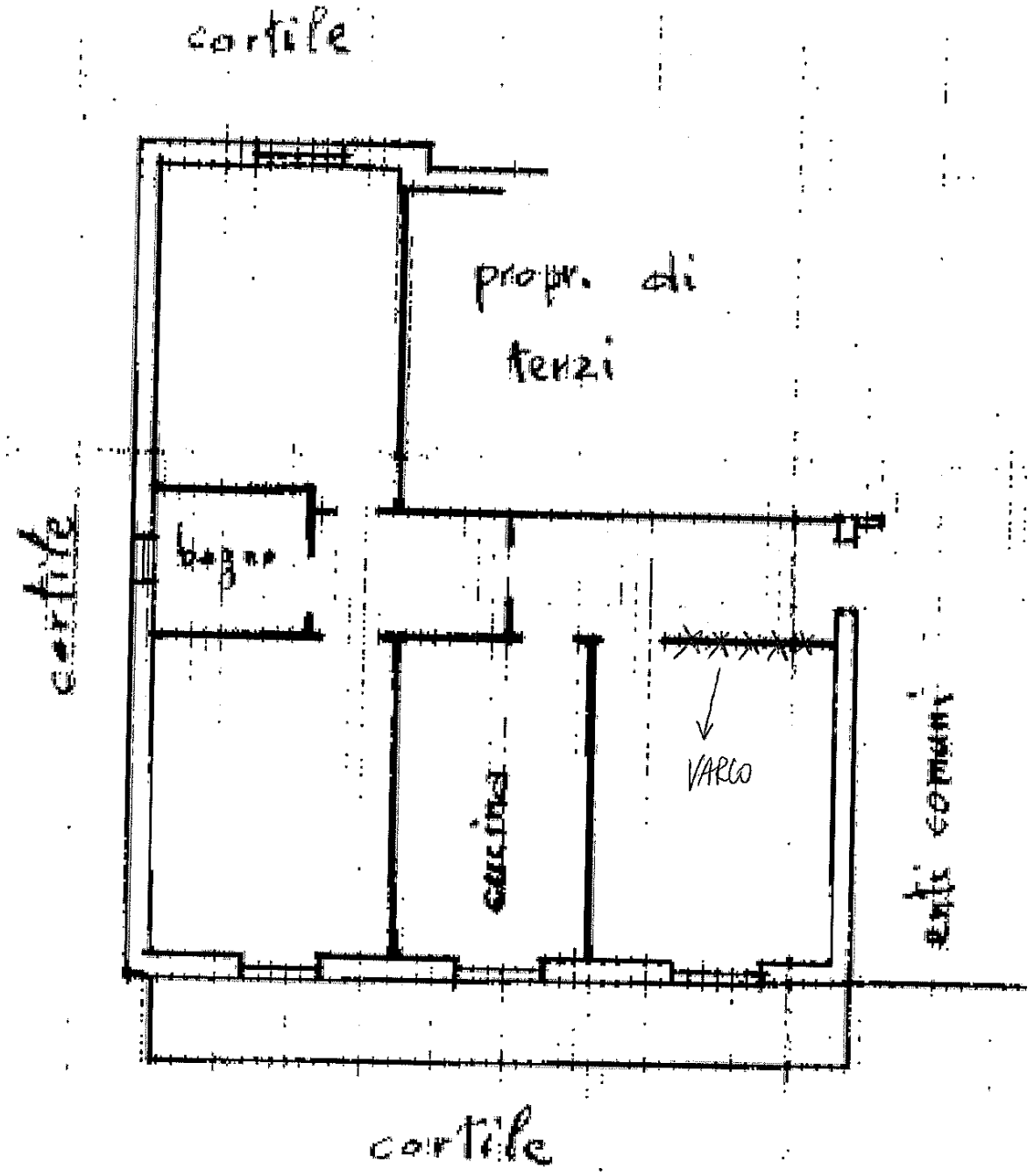

PIOLTELLO (MI), ore

- Per il procedente .....
- Per l'Esecutato .....

Firmato Da: DELFINO PAOLO Emesso Da: INFOCERT FIRMA QUALIFICATA 2 Serial#: 346938