

Allegato 04 \_ estratto di mappa Foglio 572



**Allegato 05 \_ planimetria catastale Subalterno 13**

Data: 21/01/2013 - n. T58794 - Richiedente: BNZLRA76P42H264N

<p><b>Agenzia del Territorio CATASTO FABBRICATI Ufficio Provinciale di Milano</b></p>	<p>Dichiarazione protocollo n. M10286207 del 05/05/2006</p>	
	<p>Planimetria di u.i.u. in Comune di Milano Via Tobagi civ. 8</p>	
<p>Identificativi Catastali: Sezione: Foglio: 572 Particella: 287 Subalterno: 13</p>		<p>Compilata da: Capecchi Luigi Iscritto all'albo: Geometri Prov. Milano N. 4980</p>
<p>Scheda n. 1      Scala 1:200</p>		

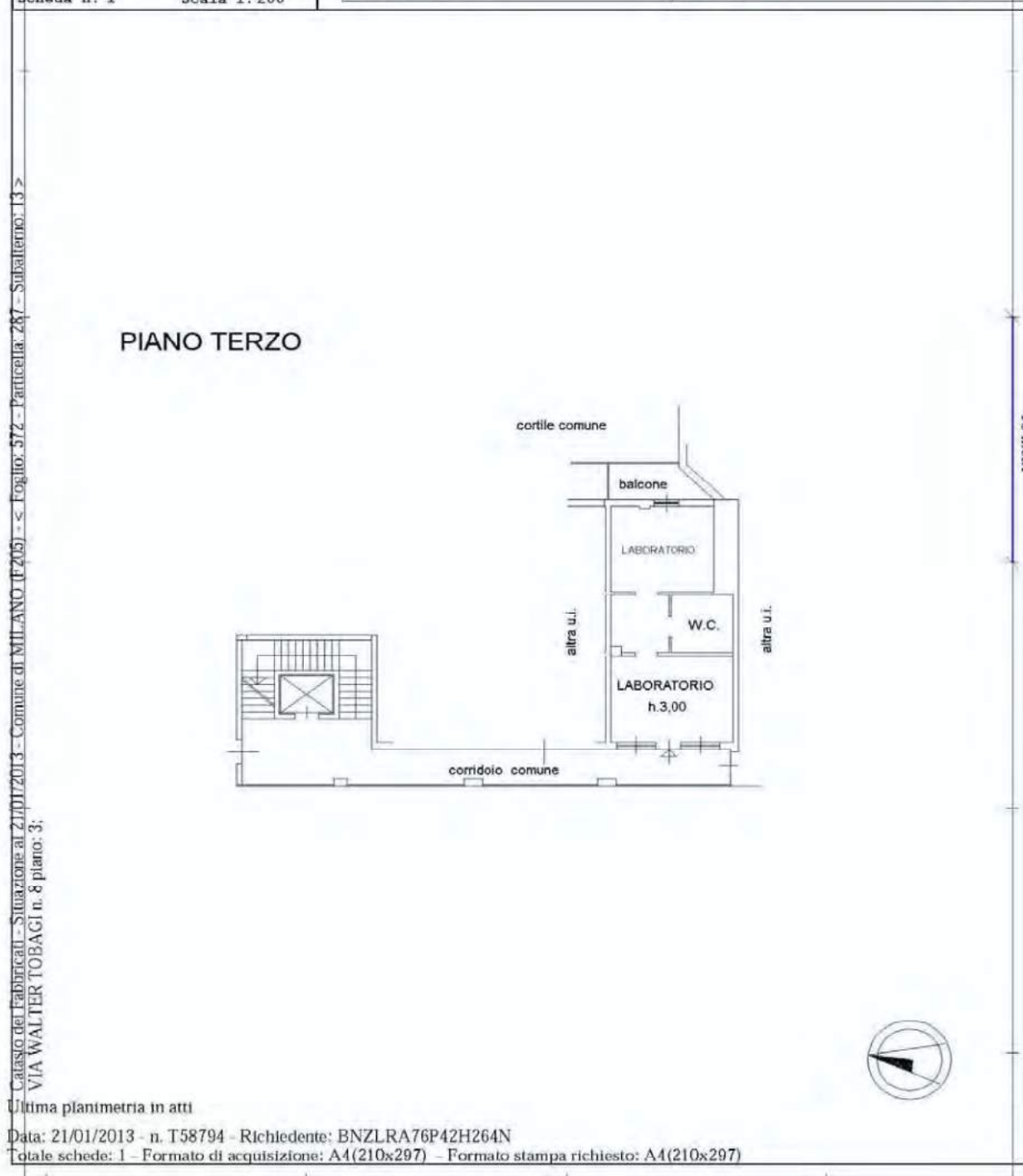

Catasto dei Fabbricati - Situazione al 21/01/2013 - Comune di MILANO (F205) - Foglio: 572 - Particella: 287 - Subalterno: 13 >  
 VIA WALTER TOBAGI n. 8 piano: 3.

Ultima planimetria in atti  
 Data: 21/01/2013 - n. T58794 - Richiedente: BNZLRA76P42H264N  
 Totale schede: 1 - Formato di acquisizione: A4(210x297) - Formato stampa richiesto: A4(210x297)

Allegato 07 \_ planimetria catastale Subalterno 18

Data: 21/01/2013 - n. T58797 - Richiedente: BNZLRA76P42H264N

<b>Agenzia del Territorio CATASTO FABBRICATI Ufficio Provinciale di Milano</b>	Dichiarazione protocollo n. M10286207 del 05/05/2006 Planimetria di u.i.u. in Comune di Milano Via Tobagi <span style="float: right;">civ. 8</span>	
	<b>Identificativi Catastali:</b> Sezione: Foglio: 572 Particella: 287 Subalterno: 18	Compilata da: Capecchi Luigi Iscritto all'albo: Geometri Prov. Milano <span style="float: right;">N. 4980</span>

Scheda n. 1      Scala 1:200

Catasto del Fabbricati - Situazione al 21/01/2013 - Comune di MILANO (F.205) - < Foglio: 572 - Particella: 287 - Subalterno: 18 >  
VIA WALTER TOBAGI n. 8 piano: 5;

PIANO QUINTO

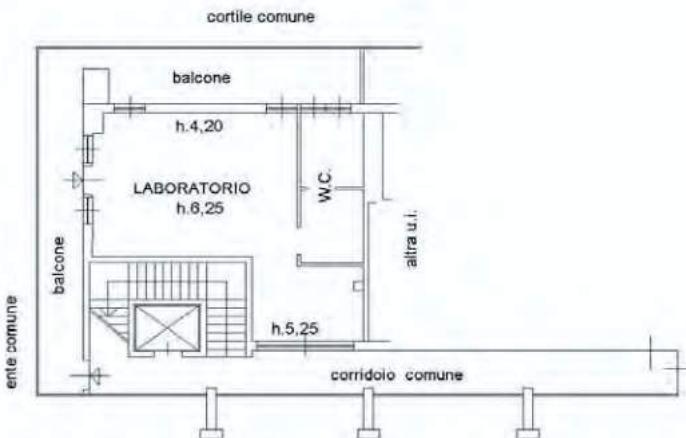

Ultima planimetria in atti

Data: 21/01/2013 - n. T58797 - Richiedente: BNZLRA76P42H264N

Totale schede: 1 - Formato di acquisizione: A4(210x297) - Formato stampa richiesto: A4(210x297)

Allegato 09 \_ planimetria catastale Subalterno 20

Data: 21/01/2013 - n. T58799 - Richiedente: BNZLRA76P42H264N

<p><b>Agenzia del Territorio CATASTO FABBRICATI Ufficio Provinciale di Milano</b></p>	Dichiarazione protocollo n. M10286207 del 05/05/2006 Planimetria di u.i.u. in Comune di Milano Via Tobagi <span style="float: right;">civ. 8</span>	
	Identificativi Catastali: Sezione: Foglio: 572 Particella: 287 Subalterno: 20	Compilata da: Capecchi Luigi Iscritto all'albo: Geometri Prov. Milano <span style="float: right;">N. 4980</span>

Scheda n. 1      Scala 1:200

Catasto dei fabbricati - Situazione al 21/01/2013 - Comune di MILANO (F205) - < Foglio: 572 - Particella: 287 - Subalterno: 20 >  
 VIA WALTER TOBAGI n. 8 piano: 5;

PIANO QUINTO

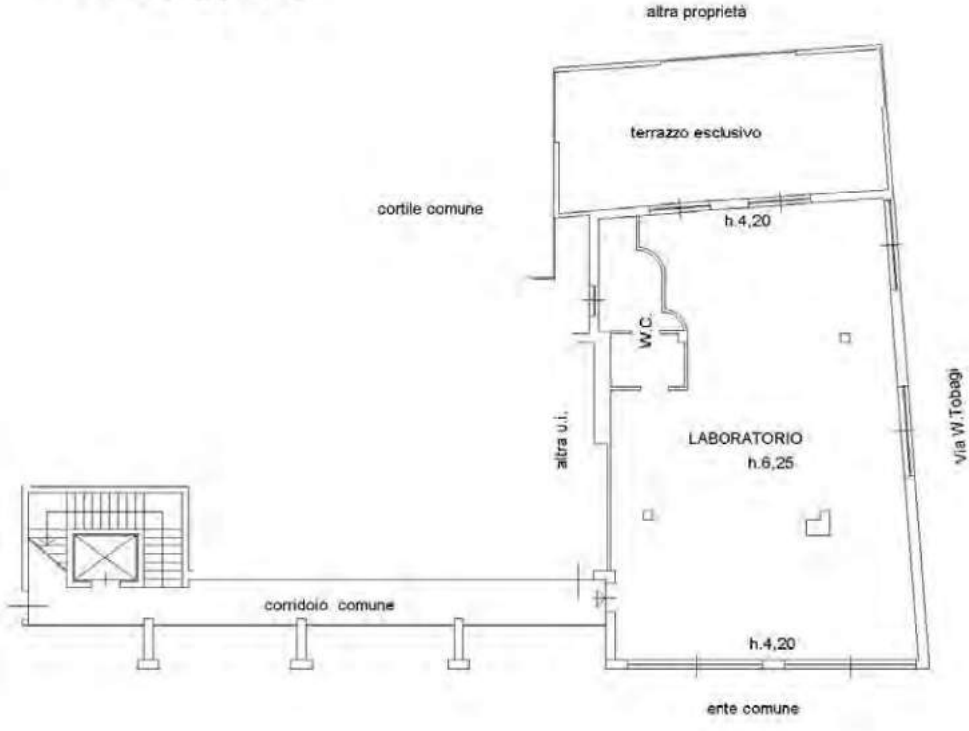

Ultima planimetria in atti  
 Data: 21/01/2013 - n. T58799 - Richiedente: BNZLRA76P42H264N  
 Totale schede: 1 - Formato di acquisizione: A4(210x297) - Formato stampa richiesto: A4(210x297)

Allegato 11 \_ planimetria catastale Subalterno 23

Data: 21/01/2013 - n. T58800 - Richiedente: BNZLRA76P42H264N

<b>Agenzia del Territorio CATASTO FABBRICATI Ufficio Provinciale di Milano</b>	Dichiarazione protocollo n. M10286207 del 05/05/2006 <sup>1</sup> Planimetria di u.i.u. in Comune di Milano Via Tobagi <span style="float: right;">civ. 8</span>	
	<b>Identificativi Catastali:</b> Sezione: Foglio: 572 Particella: 287 Subalterno: 23	<b>Compilata da:</b> Capecchi Luigi <b>Iscritto all'albo:</b> Geometri Prov. Milano <span style="float: right;">N. 4980</span>

Scheda n. 1      Scala 1:200

PIANO INTERRATO PRIMO

Catasto del Fabbricati - Situazione al 21/01/2013 - Comune di MILANO (F.206) - < Foglio: 572 - Particella: 287 - Subalterno: 23 >  
VIA WALTER TOBAGI n. 8 piano: S1;

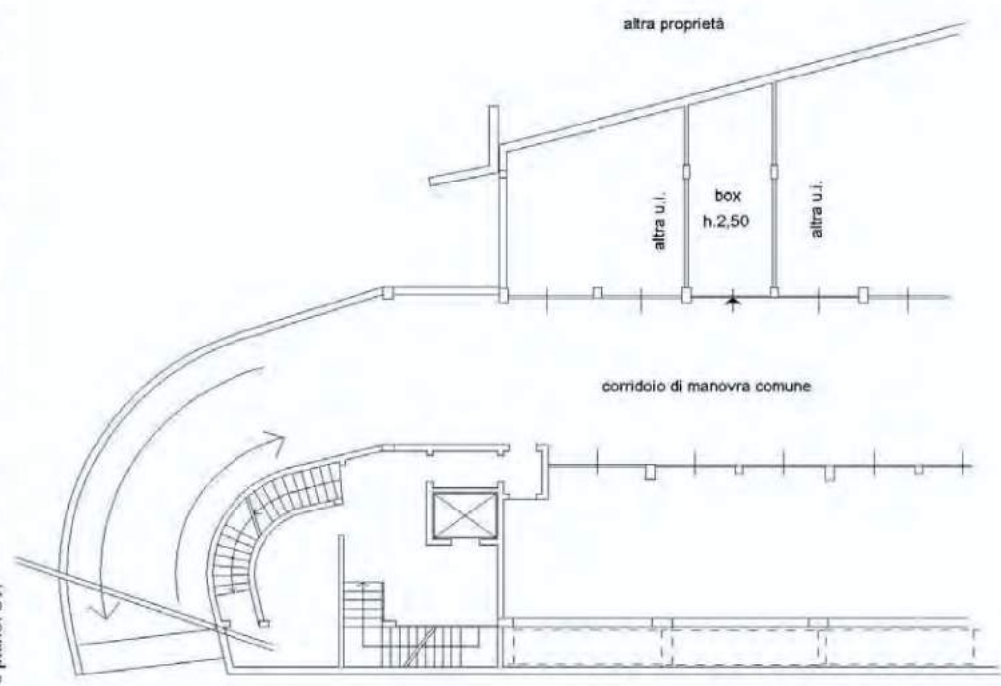

Ultima planimetria in atti  
 Data: 21/01/2013 - n. T58800 - Richiedente: BNZLRA76P42H264N  
 Totale schede: 1 - Formato di acquisizione: A4(210x297) - Formato stampa richiesto: A4(210x297)



**Allegato 13 \_ planimetria catastale Subalterno 24**

Data: 21/01/2013 - n. T58801 - Richiedente: BNZLRA76P42H264N

<b>Agenzia del Territorio CATASTO FABBRICATI Ufficio Provinciale di Milano</b>	Dichiarazione protocollo n. M10286207 del 05/05/2006 <sup>1</sup> Planimetria di u.i.u. in Comune di Milano Via Tobagi <span style="float: right;">civ. 8</span>	
	Identificativi Catastali: Sezione: Foglio: 572 Particella: 287 Subalterno: 24	Compilata da: Capecchi Luigi Iscritto all'albo: Geometri Prov. Milano <span style="float: right;">N. 4980</span>
Scheda n. 1      Scala 1:200		

**PIANO INTERRATO PRIMO**

Catasto dei Fabbricati - Situazione al 21/01/2013 - Comune di MILANO (F206) - < Foglio: 572 - Particella: 287 - Subalterno: 24 >  
 VIA WALTER TOBAGI n. 8 piano: S1;

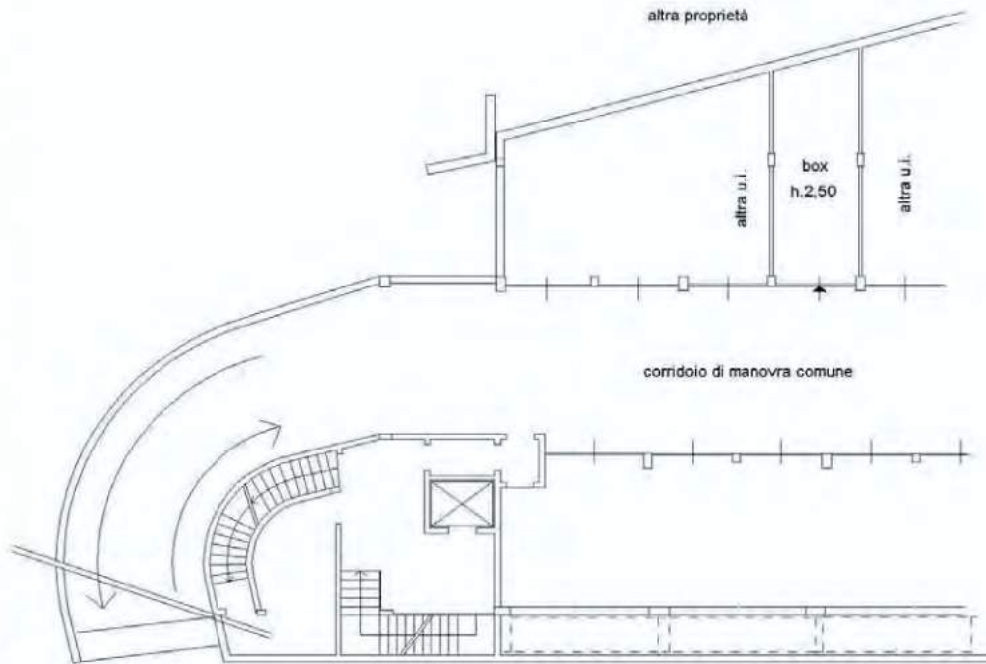

Ultima planimetria in atti

Data: 21/01/2013 - n. T58801 - Richiedente: BNZLRA76P42H264N

Totale schede: 1 - Formato di acquisizione: A4(210x297) - Formato stampa richiesto: A4(210x297)



**Allegato 15 \_ planimetria catastale Subalterno 26**

Data: 21/01/2013 - n. T58802 - Richiedente: BNZLRA76P42H264N

<b>Agenzia del Territorio CATASTO FABBRICATI Ufficio Provinciale di Milano</b>	Dichiarazione protocollo n. M10286207 del 05/05/2006 Planimetria di u.i.u. in Comune di Milano Via Tobagi <span style="float: right;">civ. 8</span>	
	Identificativi Catastali: Sezione: Foglio: 572 Particella: 287 Subalterno: 26	Compilata da: Capeocchi Luigi Iscritto all'albo: Geometri Prov. Milano <span style="float: right;">N. 4980</span>
Scheda n. 1      Scala 1:200		

**PIANO INTERRATO PRIMO**

Catasto dei Fabbricati - Situazione al 21/01/2013 - Comune di MILANO (F.206) - < Foglio: 572 - Particella: 287 - Subalterno: 26 >  
 VIA WALTER TOBAGI n. 8 piano: S1

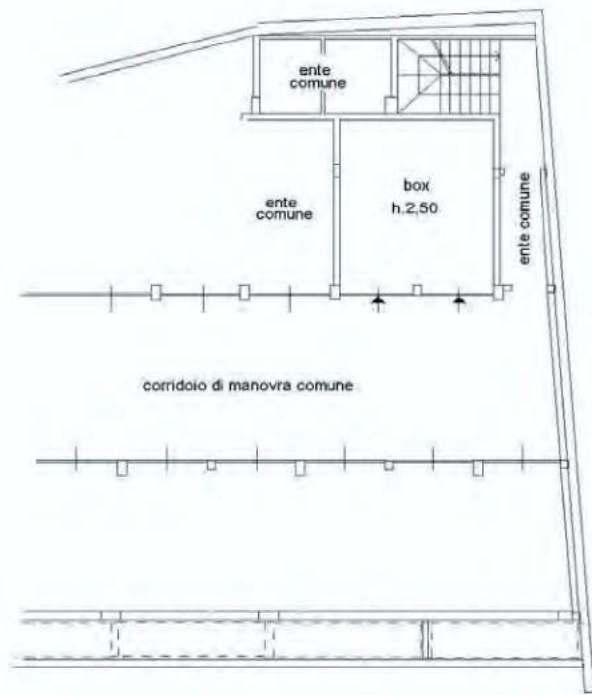

Ultima planimetria in atti

Data: 21/01/2013 - n. T58802 - Richiedente: BNZLRA76P42H264N

Totale schede: 1 - Formato di acquisizione: A4(210x297) - Formato stampa richiesto: A4(210x297)



Allegato 17 \_ planimetria catastale Subalterno 40

Data: 21/01/2013 - n. T59019 - Richiedente: BNZLRA76P42H264N

<b>Agenzia del Territorio CATASTO FABBRICATI Ufficio Provinciale di Milano</b>	Dichiarazione protocollo n. M10286207 del 05/05/2006 Planimetria di u.i.u. in Comune di Milano Via Tobagi civ. 8	
	Identificativi Catastali: Sezione: Foglio: 572 Particella: 287 Subalterno: 40	Compilata da: Capecchi Luigi Iscritto all'albo: Geometri Prov. Milano N. 4980

Scheda n. 1 Scala 1:200

Catasto del Fabbricati - Situazione al 21/01/2013 - Comune di MILANO (F205) - < Foglio: 572 - Particella: 287 - Subalterno: 40 >  
VIA WALTER TOBAGI n. 8 piano: S2;

PIANO INTERRATO SECONDO

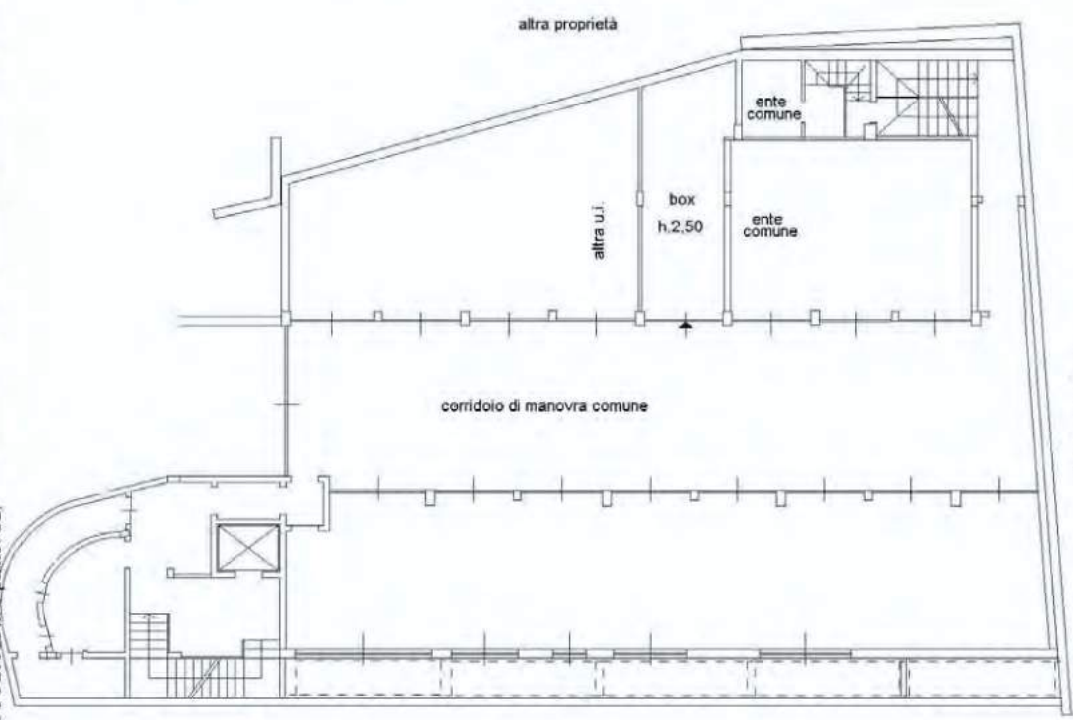

Ultima planimetria in atti  
 Data: 21/01/2013 - n. T59019 - Richiedente: BNZLRA76P42H264N  
 Totale schede: 1 - Formato di acquisizione: A4(210x297) - Formato stampa richiesto: A4(210x297)



**Allegato 19 \_ planimetria catastale Subalterno 41**

Data: 21/01/2013 - n. T59020 - Richiedente: BNZLRA76P42H264N

<b>Agenzia del Territorio CATASTO FABBRICATI Ufficio Provinciale di Milano</b>	Dichiarazione protocollo n. MI0286207 del 05/05/2006 Planimetria di u.i.u. in Comune di Milano Via Tobagi civ. 8	
	Identificativi Catastali: Sezione: Foglio: 572 Particella: 287 Subalterno: 41	Compilata da: Capeocchi Luigi Iscritto all'albo: Geometri Prov. Milano N. 4980
Scheda n. 1      Scala 1:200		

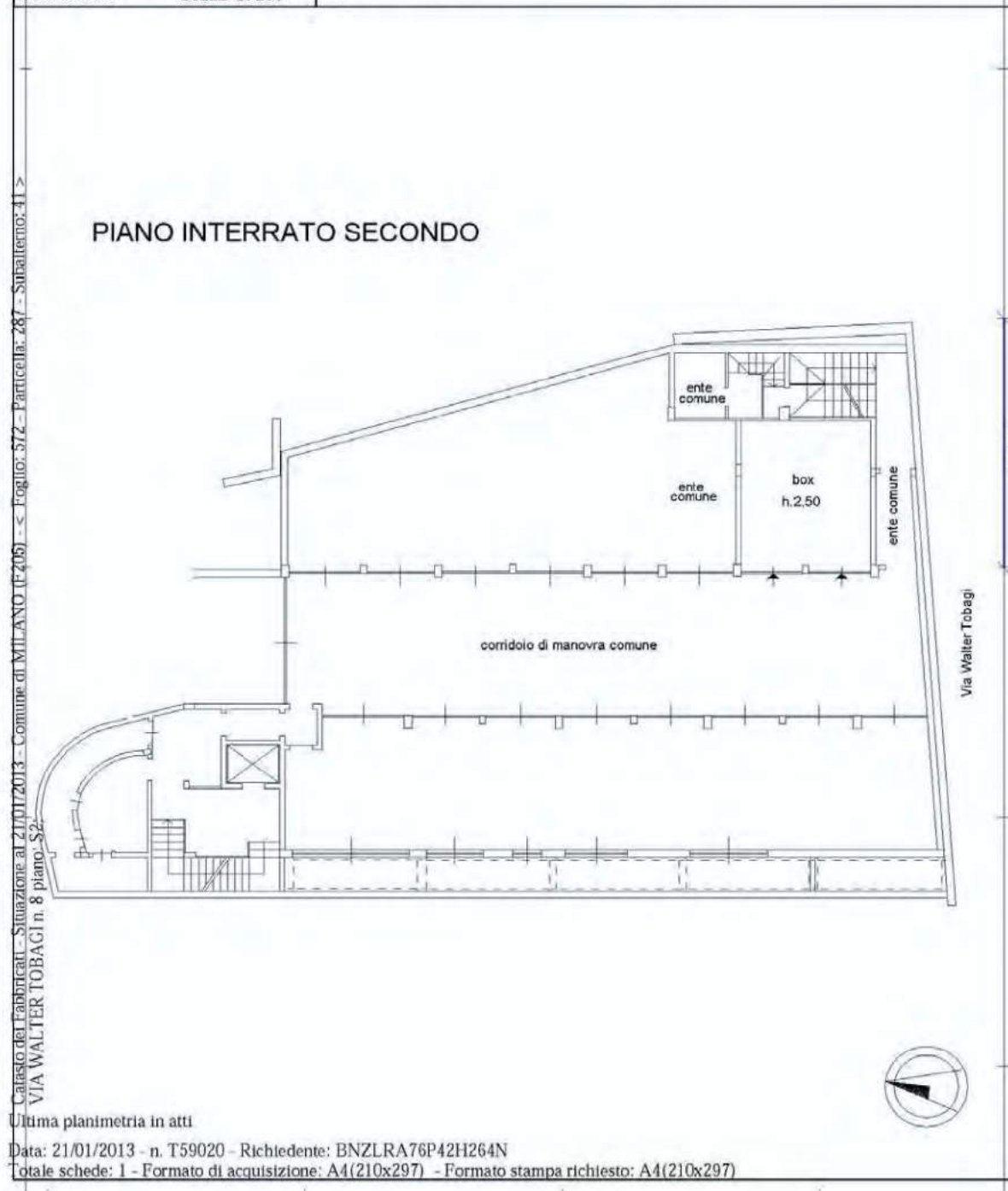

Ultima planimetria in atti  
 Data: 21/01/2013 - n. T59020 - Richiedente: BNZLRA76P42H264N  
 Totale schede: 1 - Formato di acquisizione: A4(210x297) - Formato stampa richiesto: A4(210x297)

Allegato 21 \_ planimetria catastale Subalterno 44

Data: 21/01/2013 - n. T59021 - Richiedente: BNZLRA76P42H264N

<b>Agenzia del Territorio CATASTO FABBRICATI Ufficio Provinciale di Milano</b>	Dichiarazione protocollo n. M10286207 del 05/05/2006 Planimetria di u.i.u. in Comune di Milano Via Tobagi civ. 8	
	Identificativi Catastali: Sezione: Foglio: 572 Particella: 287 Subalterno: 44	Compilata da: Capecchi Luigi Iscritto all'albo: Geometri Prov. Milano N. 4980

Scheda n. 1 Scala 1:200

Catasto del Fabbricati - Situazione al 21/01/2013 - Comune di MILANO (F205) - < Foglio: 572 - Particella: 287 - Subalterno: 44 >  
VIA WALTER TOBAGI n. 8 piano: S2.

PIANO INTERRATO SECONDO

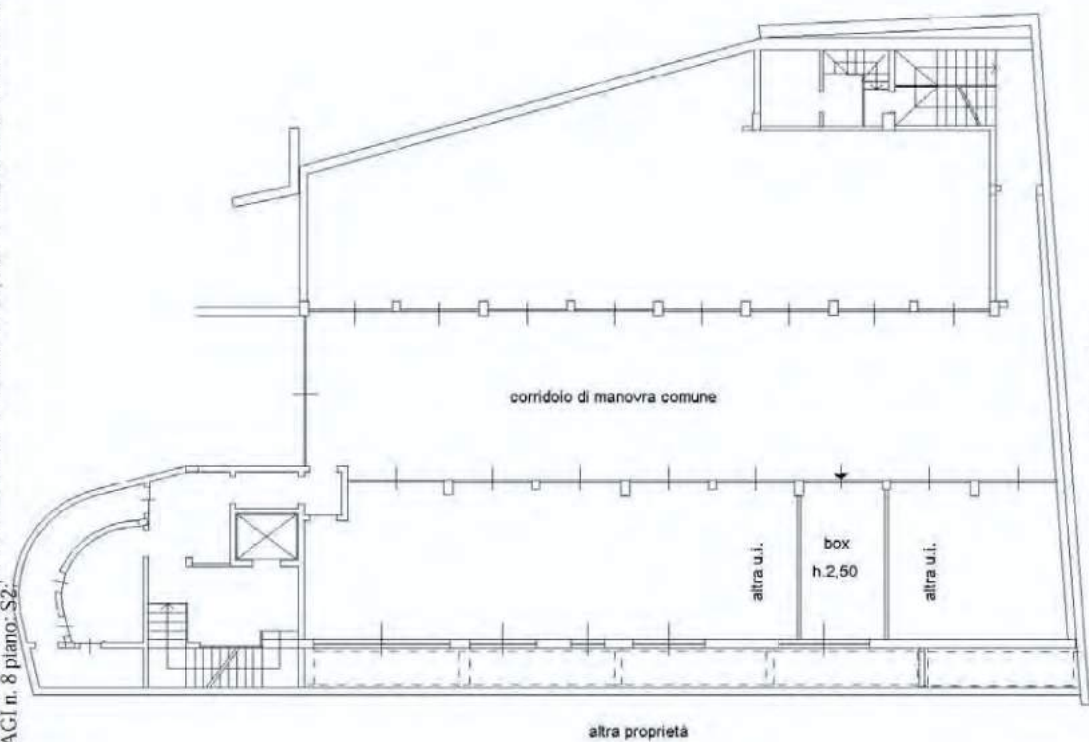

Ultima planimetria in atti

Data: 21/01/2013 - n. T59021 - Richiedente: BNZLRA76P42H264N

Totale schede: 1 - Formato di acquisizione: A4(210x297) - Formato stampa richiesto: A4(210x297)



Allegato 23 \_ planimetria catastale Subalterno 45

Data: 21/01/2013 - n. T59024 - Richiedente: BNZLRA76P42H264N

<b>Agenzia del Territorio CATASTO FABBRICATI Ufficio Provinciale di Milano</b>	Dichiarazione protocollo n. M10286207 del 05/05/2006 Planimetria di u.i.u. in Comune di Milano Via Tobagi <span style="float: right;">civ. 8</span>	
	<b>Identificativi Catastali:</b> Sezione: Foglio: 572 Particella: 287 Subalterno: 45	Compilata da: Capeocchi Luigi Iscritto all'albo: Geometri Prov. Milano <span style="float: right;">N. 4980</span>

Scheda n. 1      Scala 1:200

Catasto dei fabbricati - Situazione al 21/01/2013 - Comune di MILANO (E.206) - < Foglio: 572 - Particella: 287 - Subalterno: 45 - VIA WALTER TOBAGI n. 8 piano: S2

PIANO INTERRATO SECONDO

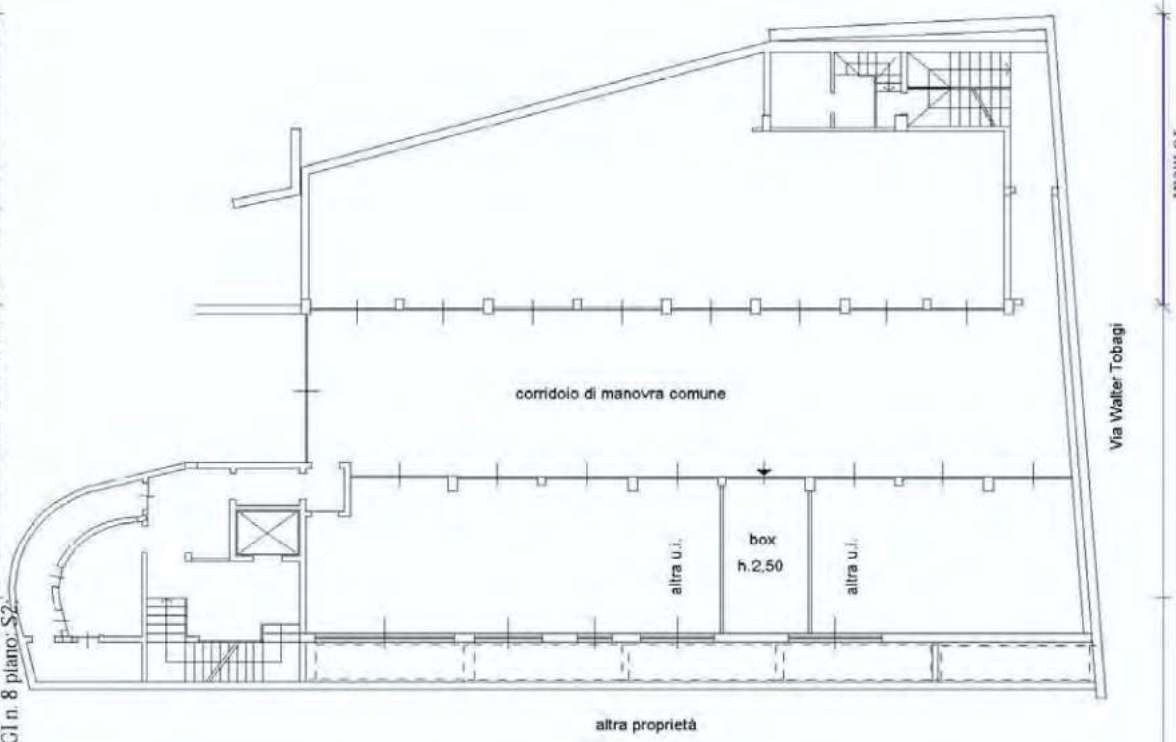

Ultima planimetria in atti

Data: 21/01/2013 - n. T59024 - Richiedente: BNZLRA76P42H264N

Totale schede: 1 - Formato di acquisizione: A4(210x297) - Formato stampa richiesto: A4(210x297)



**Allegato 25 \_ planimetria catastale Subalterno 46**

Data: 21/01/2013 - n. T59026 - Richiedente: BNZLRA76P42H264N

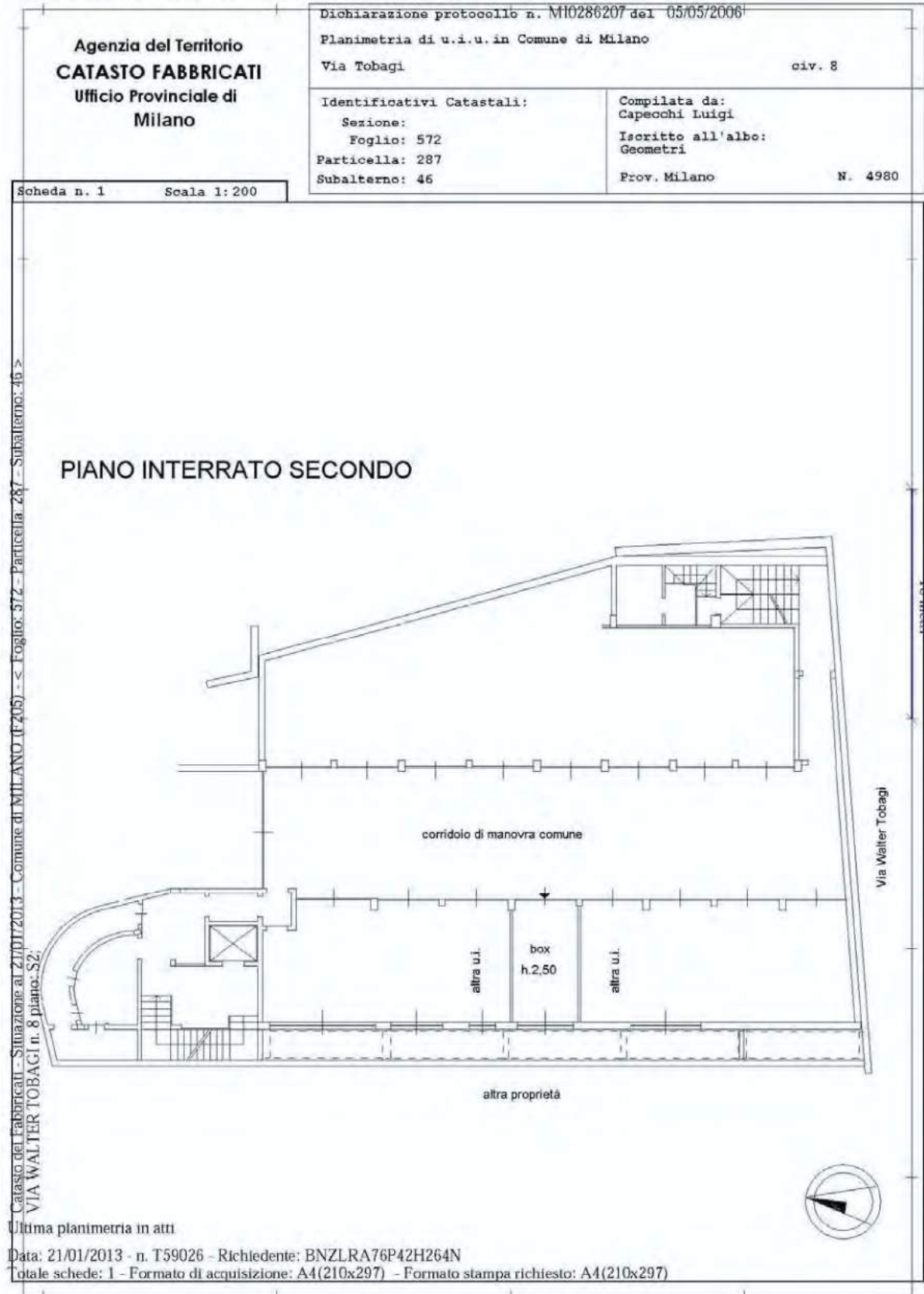



Allegato 27 \_ planimetria catastale Subalterno 47

Data: 21/01/2013 - n. T59038 - Richiedente: BNZLRA76P42H264N

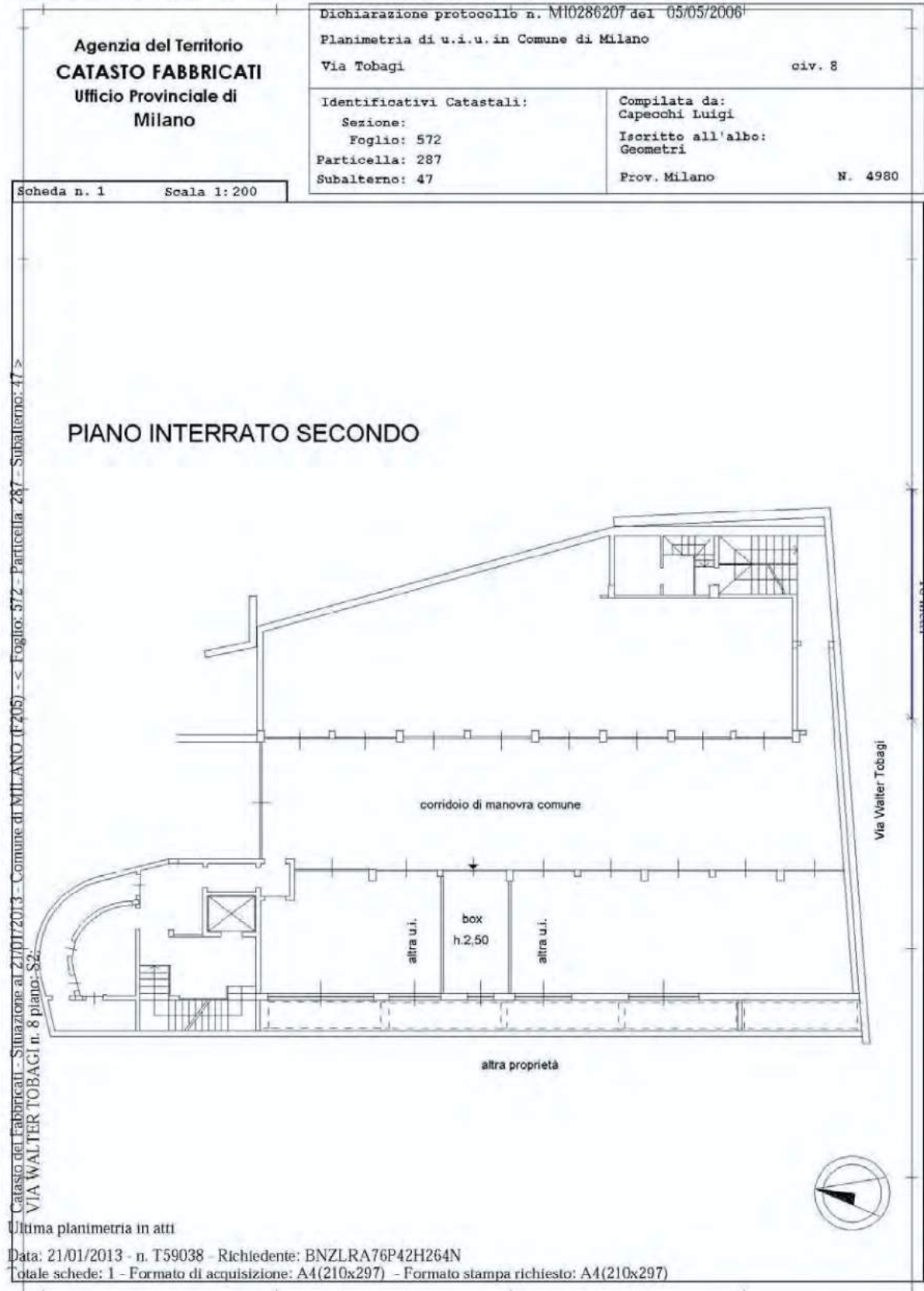

Allegato 29 \_ planimetria catastale Subalterno 48

Data: 21/01/2013 - n. T59039 - Richiedente: BNZLRA76P42H264N

<b>Agenzia del Territorio CATASTO FABBRICATI Ufficio Provinciale di Milano</b>	Dichiarazione protocollo n. M10286207 del 05/05/2006 Planimetria di u.i.u. in Comune di Milano Via Tobagi civ. 8	
	Identificativi Catastali: Sezione: Foglio: 572 Particella: 287 Subalterno: 48	Compilata da: Capecchi Luigi Iscritto all'albo: Geometri Prov. Milano N. 4980

Scheda n. 1 Scala 1:200

Catasto del Fabbricati - Situazione al 21/01/2013 - Comune di MILANO (F205) - < Foglio: 572 - Particella: 287 - Subalterno: 48 ->  
VIA WALTER TOBAGI n. 8 piano: 52.

PIANO INTERRATO SECONDO

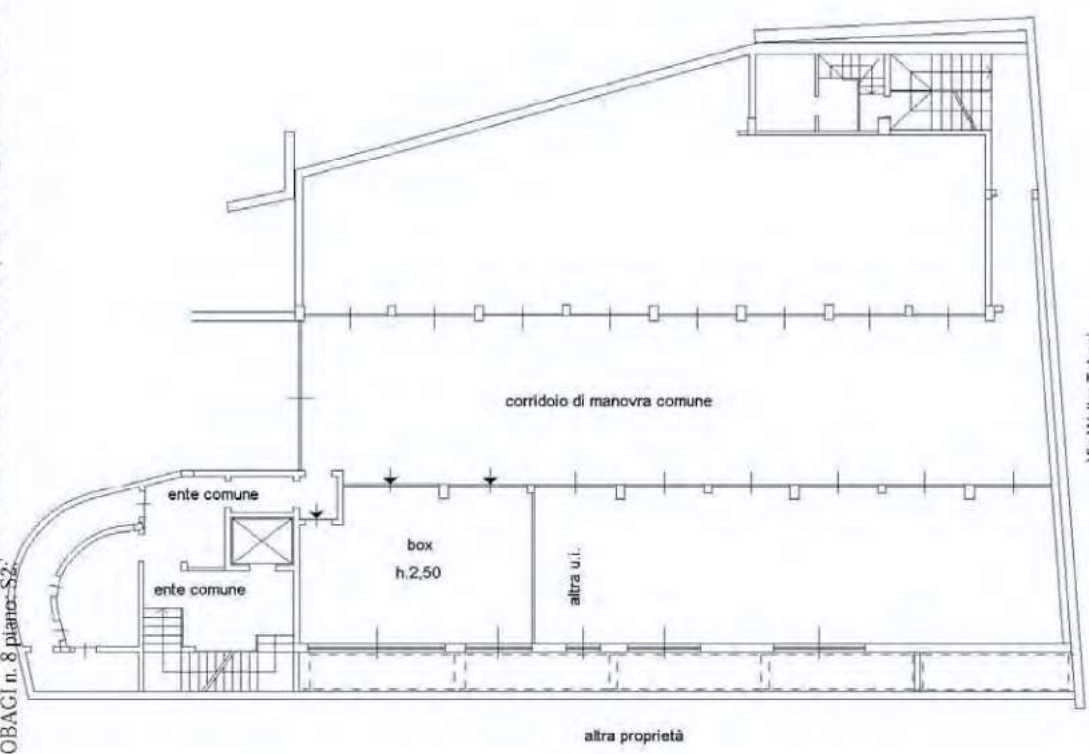

Ultima planimetria in atti

Data: 21/01/2013 - n. T59039 - Richiedente: BNZLRA76P42H264N

Totale schede: 1 - Formato di acquisizione: A4(210x297) - Formato stampa richiesto: A4(210x297)