

MINISTERO DELLE FINANZE
DIREZIONE GENERALE DEL CATASTO E DEI SERVIZI TECNICI ERARIALI
NUOVO CATASTO EDILIZIO URBANO

Mod. B (Nuovo Catasto Edilizio Urbano)

Lire
20

Planimetria dell'immobile situato nel Comune di **TREZZO D'ADDA**
Ditta **ISTITUTO AUTONOMO CASE POPOLARI DI MILANO VIA SAN PAOLO 12**
Allegata alla dichiarazione presentata all'Ufficio Tecnico Erariale di **MILANO**
Via **NUOVA DI P.R.**

L'ORIGINALE DELLA PRESENTE PLANIMETRIA
E' ALLIGATO ALLA SCELTA N.
DELLA STAGILE DI **274534**

274540

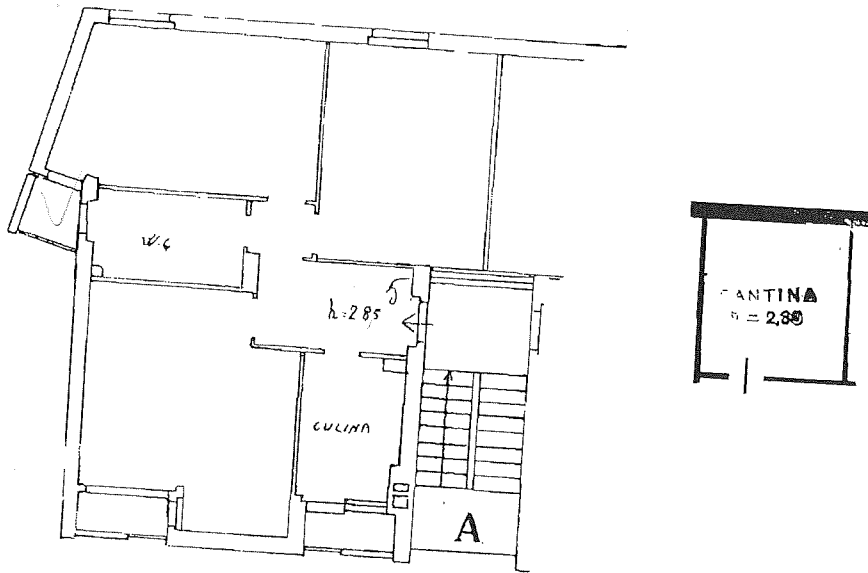

PIANO 2°

TUTTE LE CORDENZE SONO DI PROPRIETA' DELLA DITTA SOPRA ISENTATA

ORIENTAMENTO



SCALA DI 1:100

SPAZIO RISERVATO PER LE ANNOTAZIONI D'UFFICIO

Compilata dall'INGEGNERE
MARIO VIGIA

Iscritto all'Albo de' **GLI INGEGNERI**
della Provincia di **MILANO**

DATA
Firma: *[Signature]*

DATA
PROT. N°

Ultima planimetria in atti

Catasto dei Fabbricati - Situazione al 04/09/2018 - Comune di TREZZO SULL'ADDA (L411) - < Foglio: 7 - Particella: 117 - Subalterno: 5 >
Firmato Da: MDA5C8H0MMS5SIVO Emes5b Dir: ARUBAPEE-S-P-A-NG CA-3 Serial#: 17381f0dcbcb848a097eesd1b834b4840