

TRIBUNALE DI MILANO

SEZIONE III - ESECUZIONI IMMOBILIARI

RELAZIONE DI CONSULENZA TECNICA GIUDIZIARIA

Redatta nel "Procedimento d'esecuzione Immobiliare"

R.G.E. 2269/2009

Esecuzione promossa da: UNICREDIT CREDIT MANAGEMENT BANK S.P.A., quale
mandataria di ASPRA FINANCE S.P.A., Piazzetta Monte n. 1 Verona, C.F. 00390840239.

Contro: [REDACTED] nato a [REDACTED] il [REDACTED],
C.F. [REDACTED] e [REDACTED] nata a [REDACTED] il [REDACTED]
[REDACTED] C.F. [REDACTED]

DOCUMENTAZIONE FOTOGRAFICA



Prospetto su Via Longarone



Prospetto su Via Longarone

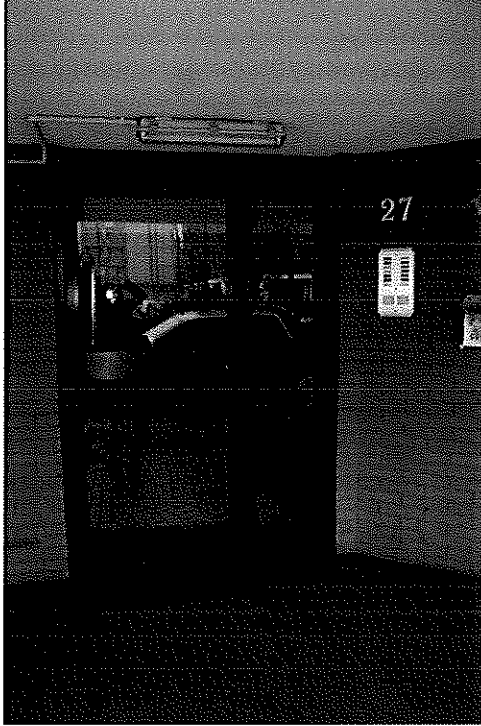

Portone d'ingresso allo stabile



Ingresso all'appartamento



Ingresso

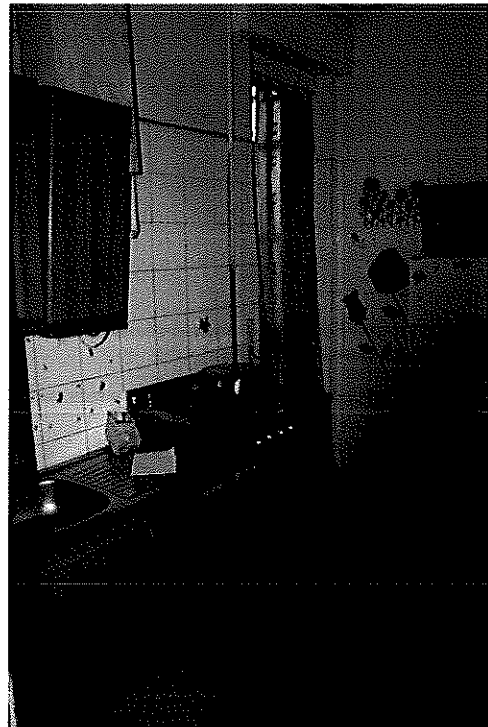

Cucina

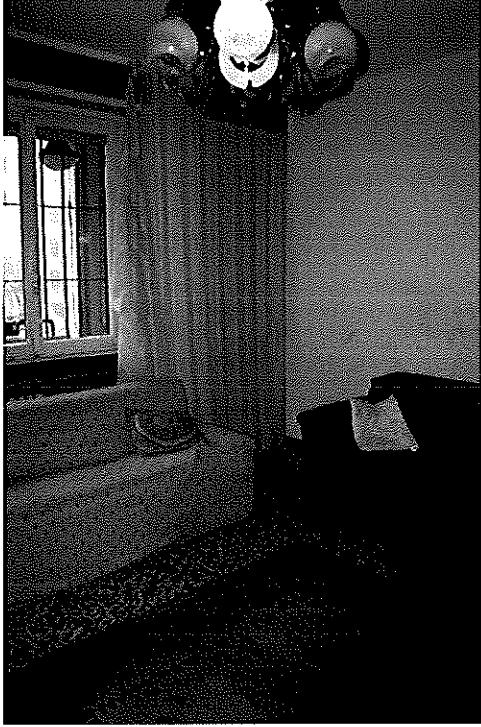

Soggiorno

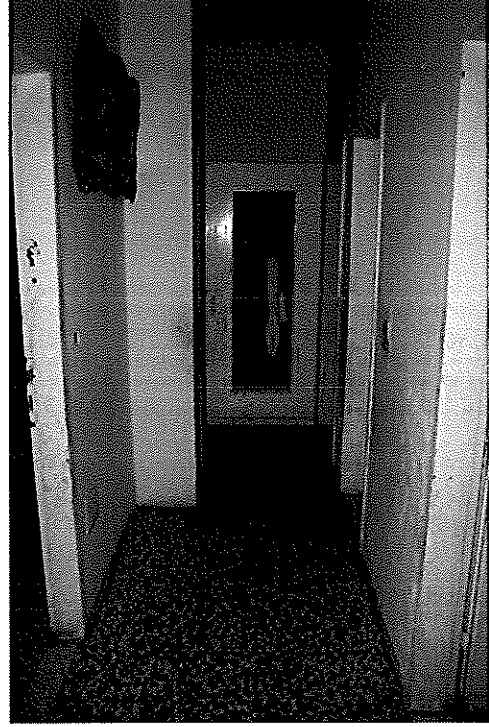

Corridoio di distribuzione

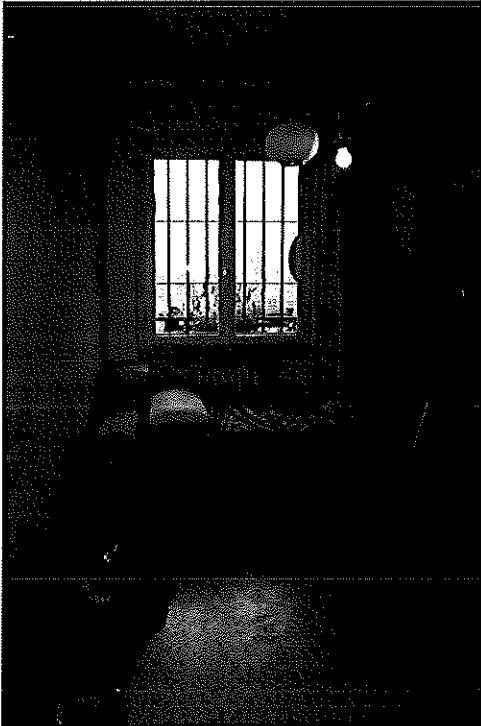

Camera 1

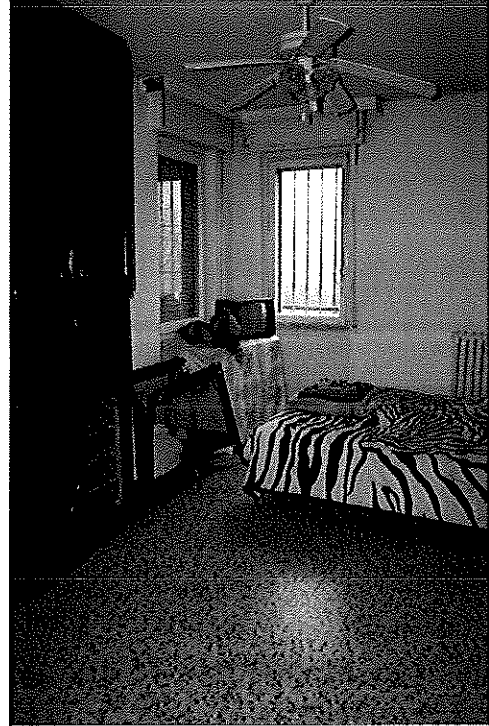

Camera 2



Camera 3

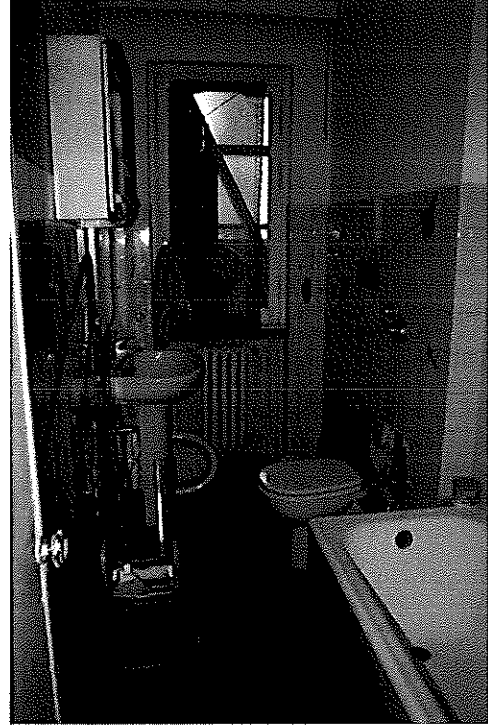

Servizio Igienico 1



Servizio Igienico 2



Balcone

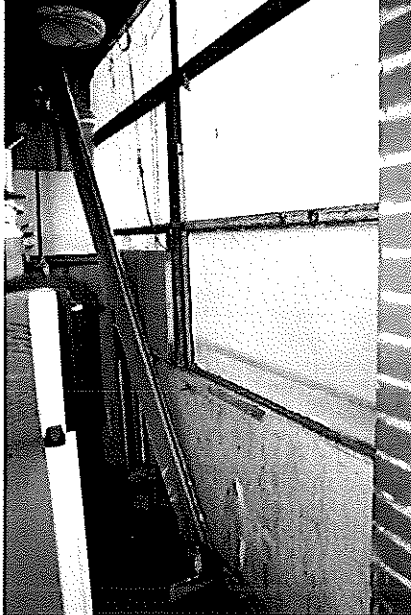

Balcone chiuso con infissi



Prospetto verso Via Longarone



Prospetto verso Via Longarone