

**Agenzia delle Entrate
CATASTO FABBRICATI
Ufficio Provinciale di
Milano**

Dichiarazione protocollo n. MI0191687 del 07/06/2019

Planimetria di u.i.u. in Comune di Milano

Via Ippolito Pindemonte

civ. 2

Identificativi Catastali:

Sezione:
Foglio: 354
Particella: 229
Subalterno: 11

Compilata da:
Cuzzola Marco Domenico

Iscritto all'albo:
Architetti

Prov. Milano

N. 10518

Scheda n. 1

Scala 1:200

PIANO
H = 3,15 M

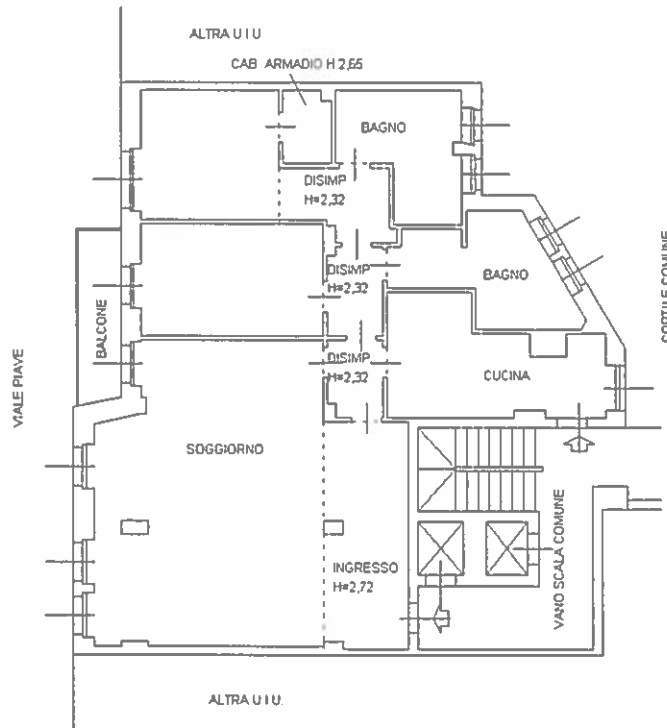

PIANO SECONDO SOTTOSTRADA
H = 2,74 M

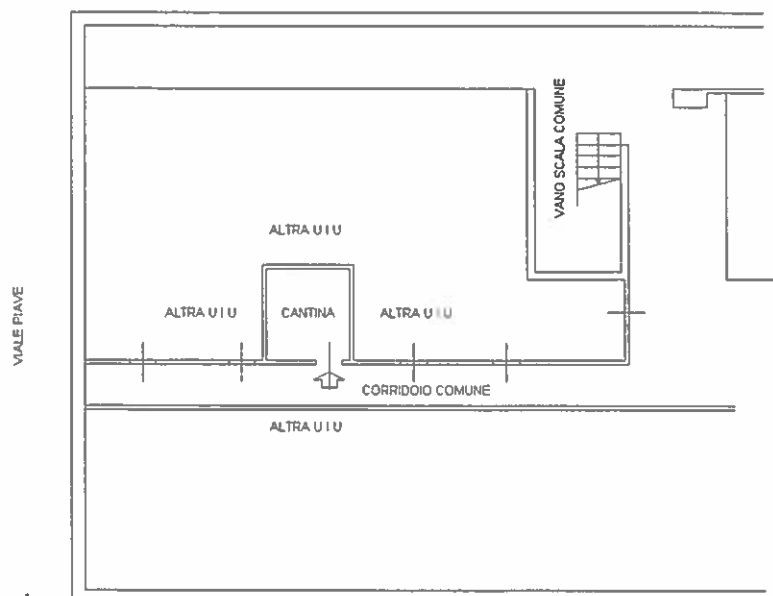

Ultima planimetria in atti

Data: 18/06/2019 - n. T26291 - Richiedente: CZZMCD65T06F537E

Totale schede: 1 - Formato di acquisizione: A4(210x297) - Formato stampa richiesto: A4(210x297)

Catasto dei Fabbricati - Situazione al 18/06/2019 - Comune di MILANO (F205) - < Foglio: 354 - Particella: 229 - Subalterno: 11 >
VIA IPPOLITO PINDEMONTI n. 7 piano: 4-S2 scala: 1.