

**Allegato c)**  
**DOCUMENTAZIONE FOTOGRAFICA**  
**Via Val Lagarina**  
**NOVATE MILANESE (MI)**



Vista dell'ingresso al complesso.





L'intorno.





Percorsi d'accesso.





Particolari.



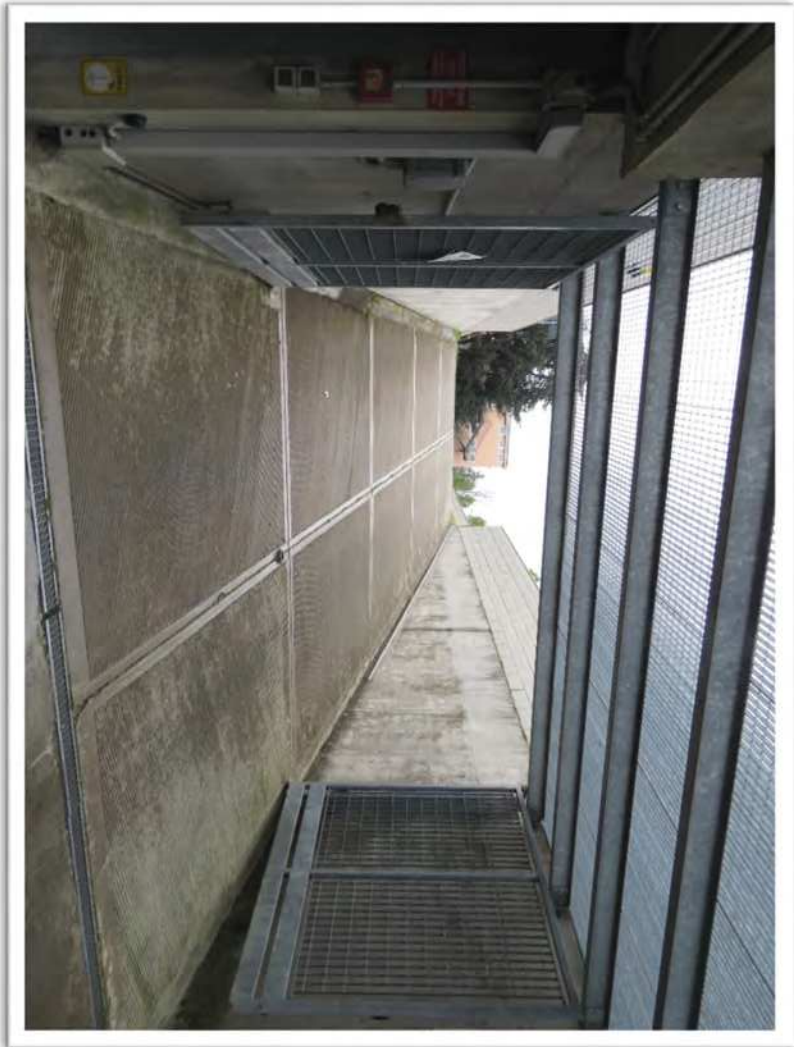

Particolari.





Autorimessa in esame e spazio di manovra antistante.





Vista interna.

